

京都水族館 学校団体 予約申込書

申込年月日 年 月 日

入場日	年 月 日 ()	天候条件 (希望は☑)	<input type="checkbox"/> 雨天のみ <input type="checkbox"/> 晴天のみ
入場方法 と 入場時間 (15分刻み)	<input type="checkbox"/> 一括入場 入場時間 : : ※天候条件が付く場合は 11時以降 で予約を承っております。		
	<input type="checkbox"/> 分割入場 入場時間 : ~ : の間 ※分割入場は 11時以降 で予約を承っております。 別途、分割入場リストの提出をお願いいたします。		
フリガナ		学年	担当教員名
団体名	様		フリガナ: 様
住所	〒	TEL ()	—
		FAX ()	—

旅行社名	様	担当者名	フリガナ: 様
支店名			様
住所	〒	TEL ()	—
		FAX ()	—

人数	教員	保護者	大学生	高校生	中学生	小学生	園児(0歳から有料)	合計
	障がい者手帳所持者 または 特別支援学校 / 特別支援学級 に所属する生徒 別途、減免書をご提出ください		大学生	高校生	中学生	小学生	園児(0歳から有料)	名
その他 ¥0	旅行社 添乗員	貸切バス ドライバー・ガイド	カメラマン	医師・看護師	通訳	年間パスポート での入場	※年間パスポートでご入場される方は 精算時に年パスを 読み取らせて頂きます。	

バス利用	<input type="checkbox"/> 園バス <input type="checkbox"/> 貸切バス(バス会社名:) バス以外(<input type="checkbox"/> 現地集合 <input type="checkbox"/> 公共交通機関) ※ 専用バス駐車場はございません。梅小路公園大型バス駐車場をご利用ください。TEL:075-321-7776(京都市都市整備公社) ネット予約は「京都駐車場ナビ」で検索		
支払方法	<input type="checkbox"/> 現金 旅行クーポン(<input type="checkbox"/> 全旅 <input type="checkbox"/> JTB <input type="checkbox"/> 近畿日本ツーリスト <input type="checkbox"/> 日本旅行 <input type="checkbox"/> 東武トップツアーズ <input type="checkbox"/> 名鉄観光 <input type="checkbox"/> その他()) ※ 精算後の人数変更はお受けしておりません。また、領収証を分けての発行もいたしかねます。ご了承ください。		
来場当日の 緊急連絡先	携帯電話番号 ()	—	担当者名 様

お土産ショップを利用されますか?	<input type="checkbox"/> はい <input type="checkbox"/> いいえ	※レジの混雑緩和の為にクラスやグループ単位でのご利用にご協力お願いいたします。 ショップに関してのお問い合わせは075-354-3118:ショップ担当までお願いいたします。			
ご案内・申込用紙の送付の希望 (FAXでお送りします)	<input type="checkbox"/> B.「SDGsブック」 (400円/冊)	<input type="checkbox"/> C.「いきものブック」 (300円/冊)			
下見予約の希望 (教員の方のみです)	<input type="checkbox"/> 予約	下見希望日	到着時間	人数	代表者名 様
お知らせ (R6.6更新)	<ul style="list-style-type: none"> ■ 繁忙日は入場までにお時間を頂く場合がございます。予めご了承ください。(特に春や秋の遠足シーズンなど) ■ 昼食エリアとしてイルカスタジアムが利用できますが座席予約は出来ません。荷物等を置いての座席確保もご遠慮ください。 混雑時は梅小路公園の芝生広場などもご利用ください。 ■ イルカプログラムは満員でご覧いただけない場合がございます(予約は受け付けておりません) 				

備考欄	
返信欄	

※FAX送信後、2〜3日経過しても折り返しの連絡がない場合は、下記の電話番号までお問い合わせください。

京都水族館 団体予約
〒600-8835 京都市下京区観喜寺町35-1(梅小路公園内)
TEL 075-354-3160 FAX 075-354-3170

記入例

京都水族館 学校団体 予約申込書

申込年月日 202X年 6月 1日

入場日	202X年 10月 1日 (月)	天候条件 (希望は☑)	<input type="checkbox"/> 雨天のみ <input type="checkbox"/> 晴天のみ
入場方法 と 入場時間 (15分刻み)	※天候条件が付く場合は11時以降で予約を承っております。 ※分割入場は11時以降で予約を承っております。 別途、分割入場リストの提出をお願いいたします。		
フリガナ	〇〇シリツ〇〇ショウガッコウ	学年	担当教員名
団体名	〇〇市立〇〇小学校 様	2	フリガナ: キョウト タロウ 京都 太郎 様
住所	〒 600 - XXXX 京都市観喜寺町 XX - XX	TEL (075) XXX - XXXX FAX (075) XXX - XXXX	

旅行社名	× × トラベル	担当者名	フリガナ: ウメコウジ ハナコ 梅小路 花子 様
支店名	× × 営業所	旅行社よりお申込みの場合のみご記入ください	
住所	〒 600 - XXXX 京都市観喜寺町 XX - XX	TEL (075) XXX - XXXX FAX (075) XXX - XXXX	

人数	教員	保護者	大学生	高校生	中学生	小学生	園児(0歳から有料)	合計
	2					45		48 名
	障がい者手帳所持者 または 特別支援学校 / 特別支援学級 に所属する生徒 別途、減免書をご提出ください		大学生	高校生	中学生	小学生	園児(0歳から有料)	
その他 ¥0	旅行社 添乗員	貸切バス ドライバー・ガイド	カメラマン	医師・看護師	通訳	年間パスポート での入場	※年間パスポートでご入場される方は 精算時に年パスを 読み取らせて頂きます。	
			1					

バス利用	<input type="checkbox"/> 園バス <input checked="" type="checkbox"/> 貸切バス (バス会社名: 〇〇バス) バス以外(<input type="checkbox"/> 現地集合 <input type="checkbox"/> 公共交通機関) ※ 専用バス駐車場はございません。梅小路公園大型バス駐車場をご利用ください。TEL:075-321-7776(京都市都市整備公社) ネット予約は「京都駐車場ナビ」で検索		
支払方法	<input type="checkbox"/> 現金 旅行クーポン(<input checked="" type="checkbox"/> 全旅 <input type="checkbox"/> JTB <input type="checkbox"/> 近畿日本ツーリスト <input type="checkbox"/> 日本旅行 <input type="checkbox"/> 東武トップツアーズ <input type="checkbox"/> 名鉄観光 <input type="checkbox"/> その他()) ※ 精算後の人数変更はお受けしていません。また、領収証を分けての発行もいたしかねます。ご了承ください。		
来場当日の 緊急連絡先	携帯電話番号 (080) XXXX - XXXX	担当者名	京都 太郎 様

お土産ショップを利用されますか?	<input checked="" type="checkbox"/> はい <input type="checkbox"/> いいえ	※レジの混雑緩和の為にクラスやグループ単位でのご利用にご協力お願いいたします。 ショップに関してのお問い合わせは075-354-3118:ショップ担当までお願いいたします。	
ご案内・申込用紙の送付の希望 (FAXでお送りします)	<input checked="" type="checkbox"/> B.「SDGsブック」 (400円/冊)	<input checked="" type="checkbox"/> C.「いきものブック」 (300円/冊)	
下見予約の希望 (教員の方のみです)	<input checked="" type="checkbox"/> 予約	下見希望日 9/1	到着時間 10時頃
		人数 2名	代表者名 京都 太郎 様
お知らせ (R6.6更新)	■ 繁忙日は入場までにお時間を頂く場合がございます。予めご了承ください。(特に春や秋の遠足シーズンなど) ■ 昼食エリアとしてイルカスタジアムが利用できますが座席予約は出来ません。荷物を置いての座席確保もご遠慮ください。 混雑時は梅小路公園の芝生広場などもご利用ください。 ■ イルカプログラムは満員でご覧いただけない場合がございます(予約は受け付けておりません)		

備考欄	車イス1名
返信欄	車イスのご利用人数等ございましたらご記入ください また、その他不明点等ございましたらご記入ください

※FAX送信後、2〜3日経過しても折り返しの連絡がない場合は、下記の電話番号までお問い合わせください。

202410

京都水族館 団体予約
〒600-8835 京都市下京区観喜寺町35-1(梅小路公園内)
TEL 075-354-3160 FAX 075-354-3170



京都水族館
KYOTO AQUARIUM | BY ORIX

入場日： 年 月 日（ ）

： ～ ： 間で入場 ※11:00以降、閉館1時間前まで

団体名：

リスト： 枚目 / 合計： 枚

※枠が足りない場合には
コピーしてご利用ください

ご記入ください

入場時に水族館で記入するところ

No.	班	予定人数	入場人数	代表者サイン
1				
2				
3				
4				
5				
6				
7				
8				
9				
10				
11				
12				
13				
14				
15				

合計

総合計

※この用紙が2枚以上の場合は
1枚目に総合計をご記入ください

2024.09.01

施設利用欄

精算

確定人数FAX

障がい者手帳所持者 または
特別支援学校 / 特別支援学級に
所属する方の入館がある場合のみ
こちらの用紙をご提出ください

こちらは申込用紙
ではありません

学校団体減免書

入 場 年 月 日	年 月 日()
学 校 名	様
学 校 長 名	様

障がい者手帳所持 または 特別支援学校 / 特別支援学級 に所属する減免対象の生徒	
名	
備 考	

- ご記入の上、学校団体予約申込書と一緒にFAX送信をお願いいたします。
- こちらをご提出頂ければ当日ご精算時の障がい者手帳提示は不要です。
- 人数変更が発生した場合は当日窓口でお申し出ください。

幼稚園・保育園・小学校の皆さまへ

京都水族館で大人気のシール付きワークブック「わくわく発見！京都水族館いきものブック」を事前にお求めやすい価格でご提供致します。水族館をまわりながら、いきものについて楽しく学べる本商品をぜひご利用ください。

シール付きワークブック

「わくわく発見！京都水族館いきものブック」



最新の
2021年版が
できました！



【セット内容】

冊子 (A5 サイズ 27 ページ)
シールシート

【対象年齢】

未就学児～小学校低学年向け
(文章にはふりがなが付いています)

幼稚園・保育園・小学校さま
学校団体さま向け特別価格

300 円 (税込み)

- ◆学校団体として入館の予約申込をしていただいている方、これからされる方限定の価格になります。
- ◆入館いただく園児・児童の皆さま全員分（引率者さまは除く）ご購入いただく場合の適用価格です。
- ◆お支払いは、来館日前日までに現金でお支払い、または指定口座へのお振込をお願いします。
- ◆本商品は来館前日までにお受取りください。園・学校への発送も承ります。(送料別)

<注意事項>

- ◆本商品の冊子・シールは館内で一般販売している「わくわく発見！京都水族館いきものブック」と同じものです。
- ◆ペンは付いておりませんので、来館時には筆記用具をご用意ください。 ◆冊子やシールをコピーして使用することはご遠慮ください。
- ◆購入後のキャンセルはできません。返金はいたしかねますのでご注意ください。
- ◆こちらの価格は事前購入の場合のみ適用されます。当日お求めの場合は、一般販売価格（500 円）となりますのでご注意ください。

「わくわく発見！京都水族館いきものブック」申込書

こちらの用紙にご記入の上、FAXでお申込みください。

入場年月日	年 月 日 ()		
団体名	担当者名 () 電話番号 ()		
購入冊数	300円 × 冊 (団体人数と合わせてください)		
支払い方法	<input type="checkbox"/> 現金 <input type="checkbox"/> クレジット <input type="checkbox"/> 振込	支払日 (振込以外は 来館予定日)	月 日
受取り方法	<input type="checkbox"/> 来館して持ち帰り (来館予定日:) <input type="checkbox"/> 発送 (到着希望日:)		送料 150 冊まで 500 円 151 冊以上 1,000 円
発送先住所	〒 (学校団体予約申込書に記載の住所と同じ場合は記入不要です)		

【旅行会社の方へ】本商品は、クーポンでのお支払いはできません。

学校団体の皆さまへ

「京都水族館SDGsブック」～水槽の仕組みから考える海や川の豊かさ～を事前にお求めやすい価格でご提供いたします。
水族館をまわりながら、いきものや自然環境について自ら考える機会を提供する本商品をぜひご利用ください。

いきものや自然環境の未来について考え、記載するワークシート付き

「京都水族館 SDGs ブック」～水槽の仕組みから考える海や川の豊かさ～

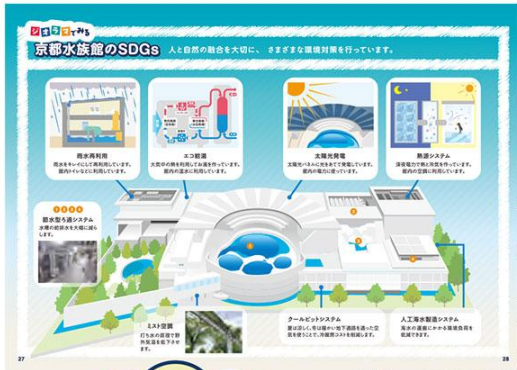

いきものの
とっておきの
情報が満載!



新登場!



【セット内容】
冊子 (A5 サイズ 32ページ カラー)
A5ワークシート 1 枚
【対象年齢】
小学校高学年以上

小学校 高学年・中学校・高校
学校団体さま向け特別価格

400 円 (税込み)

- ◆学校団体として入館の予約申込をいただいている方、これからされる方限定の価格になります。
- ◆入館いただく生徒の皆さま全員分（引率者さまは除く）ご購入いただく場合の適用価格です。
- ◆お支払いは、来館日前日までに現金でお支払い、または指定口座へのお振込をお願いします。
- ◆本商品は来館日前日までにお受取りください。学校への発送も承ります。（送料別）

<注意事項>

- ◆本商品の冊子・ワークシートは館内で一般販売している「京都水族館SDGsブック」と同じものです。
- ◆ペンは付いておりませんので、来館時には筆記用具をご用意ください。 ◆冊子やワークシートをコピーして使用することはご遠慮ください。
- ◆購入後のキャンセルはできません。返金はいたしかねますのでご注意ください。
- ◆こちらの価格は事前購入の場合のみ適用されます。当日お求めの場合は、一般販売価格（500 円）となりますのでご注意ください。

「京都水族館SDGsブック」申込書

こちらの用紙にご記入の上、FAXでお申込みください。

入場年月日	年 月 日 ()		
団体名	担当者名 () 電話番号 ()		
購入冊数	400円 × 冊 (団体人数と合わせてください)		
支払い方法	<input type="checkbox"/> 現金 <input type="checkbox"/> クレジット <input type="checkbox"/> 振込	支払日 (振込以外は 来館予定日)	月 日
受取り方法	<input type="checkbox"/> 来館して持ち帰り (来館予定日:) <input type="checkbox"/> 発送 (到着希望日:)		送料 150 冊まで 500 円 151 冊以上 1,000 円
発送先住所	〒 - (学校団体予約申込書に記載の住所と同じ場合は記入不要です)		

【旅行会社の方へ】 本商品は、クーポンでのお支払いはできません。