人を、想う力。街を、想う力。
三菱地所グループ

THE ROYAL PARK ICONIC TOKYO SHIODOME

ROYAL PARK HOTELS

2026 年 11 月 25 日

報道関係各位

三菱地所ホテルズ＆リゾーツ株式会社

ザ ロイヤルパークホテル アイコニック 東京汐留

新春を彩る ニューイヤーランチブッフェ 2027

お正月の伝統を洋の技巧で華やかに。新年を祝う晴れやかなひとときを。

ザ ロイヤルパークホテル アイコニック 東京汐留（所在地：東京都港区東新橋 1-6-3、 総支配人：柴﨑 和宏）24F オールデイダイニング「ハーモニー」は、2027 年 1 月 1 日（元日）～1 月 3 日（日）の 3 日間、ニューイヤーランチブッフェを提供いたします。メインディッシュには、紅白のマッシュポテトを添えたローストビーフをはじめとする 3 種盛り合わせをご用意。さらに、日本のお正月に親しまれるお雑煮を洋風にアレンジした一品やミニおせちなど、新春ならではの味わいをブッフェスタイルでお楽しみいただけるほか、デザートコーナーでは、抹茶ロールケーキや柚子ゼリーとパンナコッタなど、和の趣を感じる全 6 種類のスイーツをお好きなだけご堪能いただけます。ご家族でのご会食や新年のお集まりにふさわしい華やかなランチで、新たな一年の幕開けを祝うひとときをお届けいたします。



ニューイヤーランチブッフェ

■ ニューイヤーランチブッフェ

期間：2027 年 1 月 1 日（元日）～1 月 3 日（日）
時間：11:30～／12:00～／14:00～／14:30～ 120 分制
店舗：24F オールデイダイニング「ハーモニー」
料金：大人 7,500 円、4 歳～12 歳（小学校 6 年生まで）3,000 円
※0～3 歳は大人の取分けもしくは、3,000 円でご用意可能
予約・問合せ：03-6253-1130（10:00～18:00）
URL：https://www.royalparkhotels.co.jp/ic/tokyoshiodome/news/5js8cj2vr8

THE ROYAL PARK
ICONIC
TOKYO SHIODOME

＜メニュー＞

メイン料理（3種盛合せ）　　サービススタッフがテーブルへお持ちします

・ローストビーフと紅白のマッシュポテト 自家製グレービーソース
・チキンソテー 柚子香る大根おろしのソース
・鱈の白味噌クリームグラタン

ブッフェ　　お好きなだけお召しあがりいただけます

タパスカクテル＆冷製オードブルブッフェ

・スモークサーモンといくら　・季節の野菜ピクルス
・紅白をイメージしたカリフラワーのポタージュ
・鶏胸肉のコンフィ 紫キャベツの赤ワインビネガーソテーとベリーソース
・合鴨のソテー 大根とうずらの卵 おでん仕立て　・鰤のカルパッチョ 柚子のソース
・ミニおせち　・有頭海老と水菜のマリネ とびっこのソース
・クリームチーズのムース 栗きんとんと黒豆

パスタ＆ピザ

・クラムチャウダーパスタ　・アンチョビとポテトのオニオンコンフィピザ

サラダ

・生ハム カブ カリフラワーのサラダ

スープ＆カレー（東京農家野菜と日本各地の野菜）

・ブイヨンスープ お雑煮仕立て　・根菜と豚の和風キーマカレー

デザート

・抹茶ロールケーキ　・柚子ゼリーとパンナコッタ
・ほうじ茶と黒糖のミニパフェ　・黒豆のマドレーヌ　など計6種類

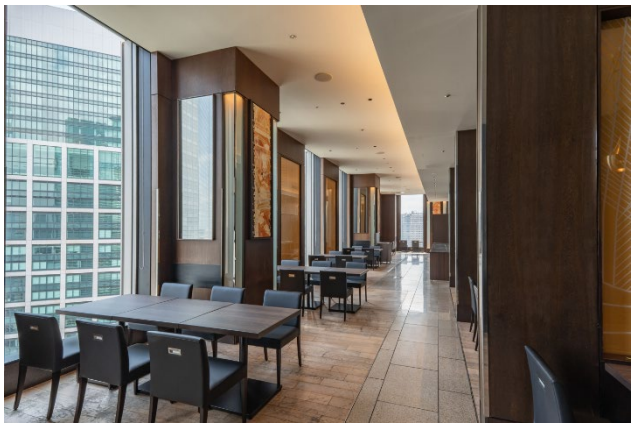
地上約 100m の高層階からの景色をお楽しみいただけます


ご家族皆さまでお過ごしいただけるお席もございます

※料金には消費税・サービス料が含まれます。 ※画像は全てイメージです。※内容は変更になる場合があります。

THE ROYAL PARK
ICONIC
TOKYO SHIODOME

ザ ロイヤルパークホテル アイコニック 東京汐留について

「NEW YORK AMBIENCE」がコンセプトのモダン＆スタイリッシュなホテル。高層階の客室は天井が高くエグゼクティブのための洗練された空間で、煌めく夜景が都心ステイならではの安らぎと贅沢な癒しを提供いたします。シェフたちが腕を振るうレストランや都会の喧騒を忘れさせるバーが揃います。複数路線の駅と地下通路で繋がり、空港からもアクセス至便。



所 在 地：東京都港区東新橋 1-6-3
客 室 数：480 室
館内施設：レストラン、バー、宴会場、会議室
アクセス：JR「新橋」駅（汐留口）・都営浅草線「新橋」駅 徒歩約 3 分
東京メトロ「新橋」駅 徒歩約 5 分
都営大江戸線「汐留」駅（新橋駅方面改札口）・ゆりかもめ「汐留」駅徒歩約 1 分
U R L：https://www.royalparkhotels.co.jp/ic/tokyoshiodome/
T E L：03-6253-1111（代表）

ロイヤルパークホテルズについて

ロイヤルパークホテルズは、全国に 25 ホテル・6,397 室を展開しております。三菱地所ホテルズ&リゾーツ株式会社が計画・運営し、当社指針である【Vision＆Credo／Value／Service Standard】に沿って、私たちだからこそ提供できるサービスや価値をお届けいたします。今後も新規ホテル出店を進め、チェーン拡大とブランド力の向上を図るとともに、グループ一体となって持続可能な社会の実現に向けて取り組んでまいります。

＜本件に関するお問合せ先＞
三菱地所ホテルズ＆リゾーツ株式会社
ザ ロイヤルパークホテル アイコニック 東京汐留 広報担当：杉山
TEL：080-7012-8427 E-mail：m-sugiyama@rphs.jp