

イベント開催ガイド (室町東版)

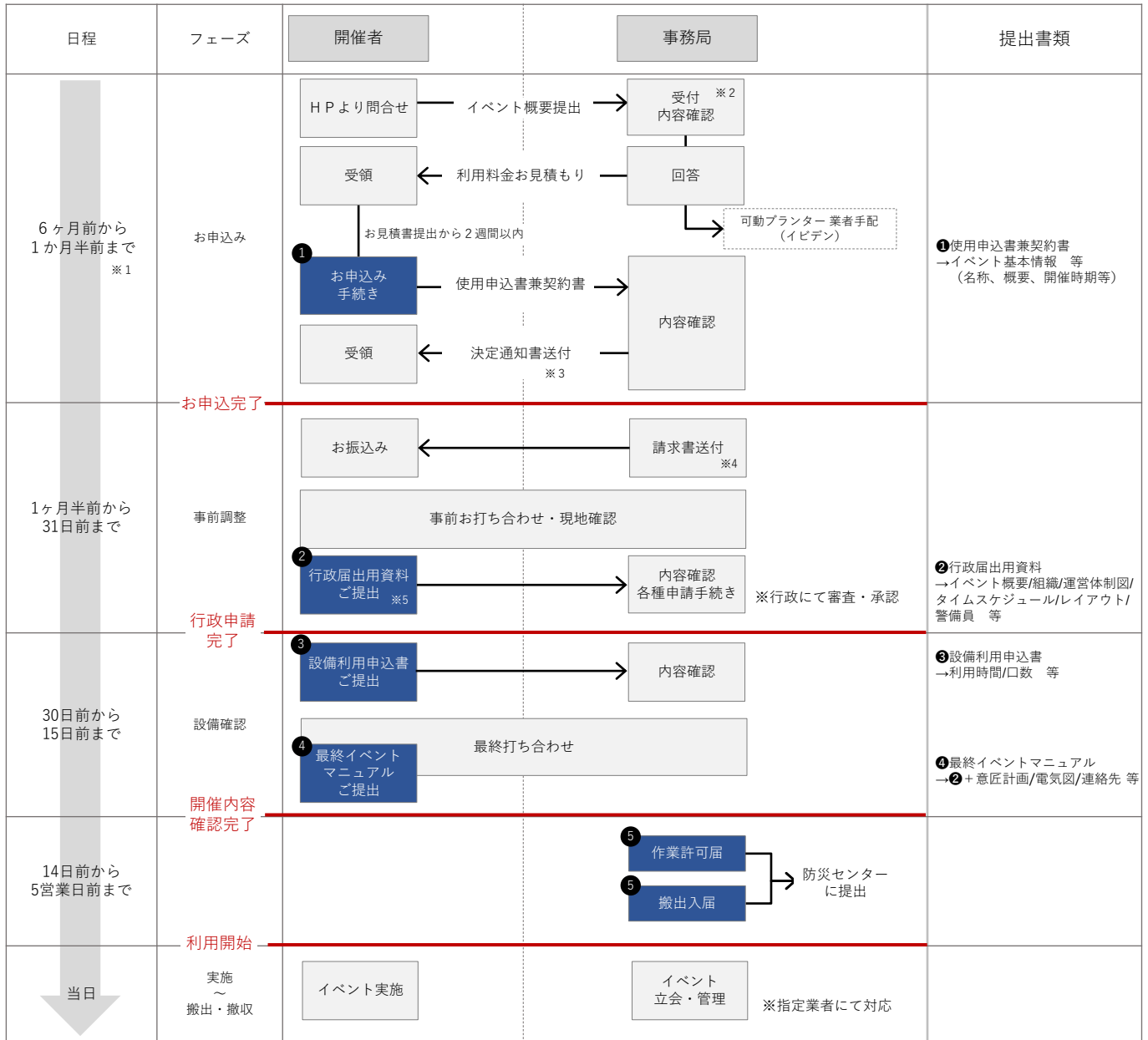

江戸桜通り地下歩道
福德の森
仲通り
カドチ1・2
日本橋三井タワー アトリウム

Ver.202601



- ※1 施設利用日の6か月前より申込みが可能です。
各施設の仮押さえ期間はご依頼があつてから2週間までとなります。
- ※2 審査にお時間を頂く場合がございます。
・食品の取り扱いがある場合は、当法人担当者と対応方法をご相談ください。
・企画内容の改善などをご相談させて頂く場合がございます。
・当法人及び中央区の審査の上、場合によっては、開催内容の改善並びに開催計画の中止をお願いする場合がございます。
- ※3 決定通知をもって契約成立とさせていただきます。また、決定通知以降は利用規約に基づいたキャンセル料が発生いたします。
- ※4 契約成立後、請求書を発行させて頂きます。施設利用料金は、ご利用日の7日前迄にお支払いください。
ご入金が確認できない場合はイベント中止となり、以降ご利用いただけません。なお、この場合においても規定に基づいたキャンセル料が発生いたします。
また、利用後であっても、追加料金等が発生した場合には請求させていただくこともございます。あらかじめご了承ください。
- ※5 ご利用に際しては、施設利用にあつての各種届の提出も必要となります。届け出書類の種類はご利用スペースや実施内容により異なります。
詳細内容、締切等は、事前のお打合せや現地の下見をされる際に随時ご説明いたします。
- ※6 イベント内容並びに各種届の種類によっては、上記のフローと順番が異なる場合もございます。その場合は随時ご案内いたします。
- ※7 撮影される際は事前にご相談のうえ、別途撮影申請書を提出してください。

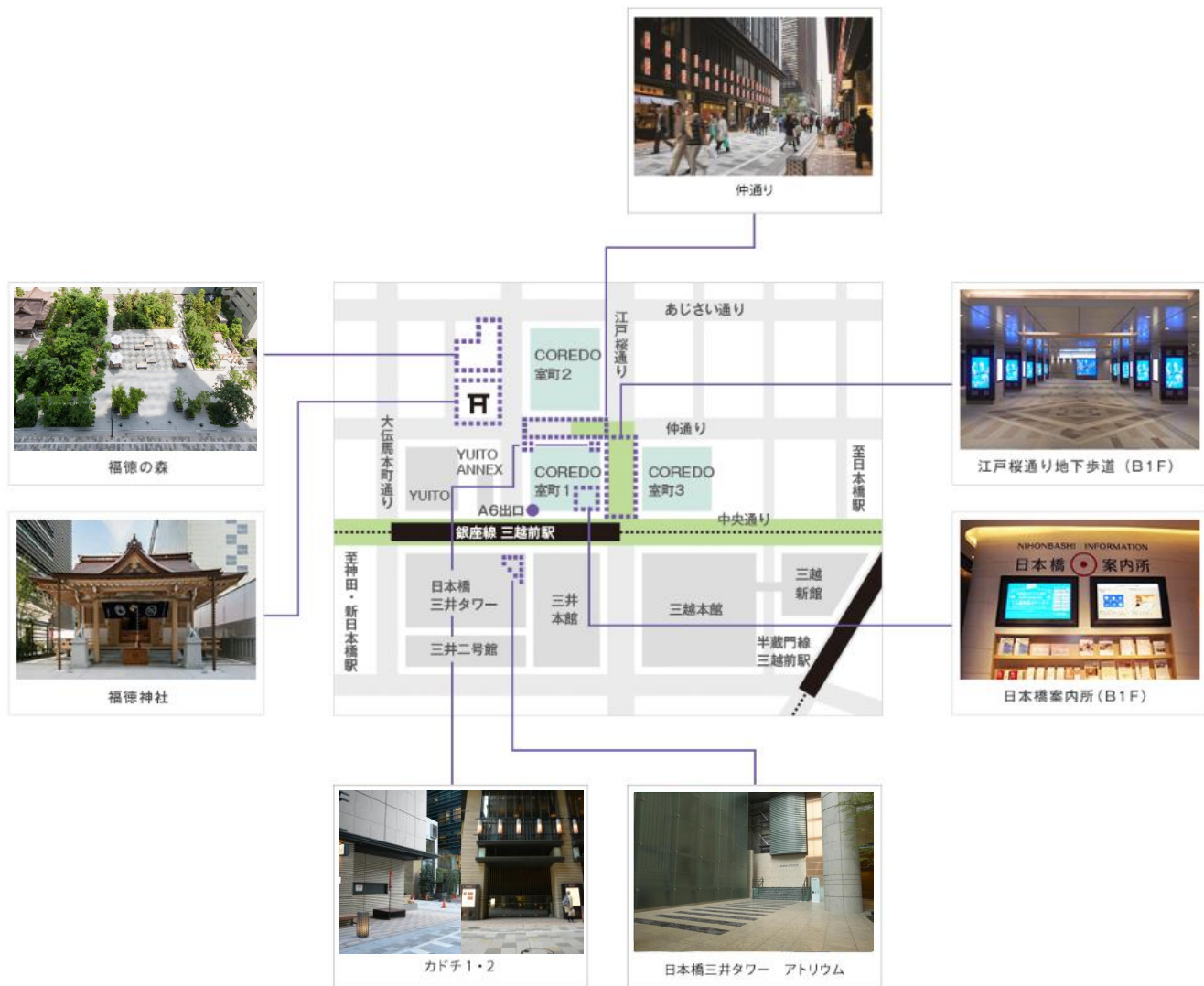

場所	環境	名称	サイズ
1F	屋外	福德の森	約300㎡
		仲通り	約173㎡
		カドチ1	約23㎡
		カドチ2	約17㎡
B1F	屋内	三井タワー アトリウム	約133㎡
		江戸桜通り地下歩道	約354㎡



基本会場費（当日0:00～24:00）

全日 ￥400,000/日（税別）

スペース貸出	サインージ利用
○	○ ※有料



東京メトロ三越前駅に直結し地下でコレド室町1・2・3を結ぶ「江戸桜通り地下歩道（区道）」を、イベント実施スペースとしてご利用頂けます。

但し道路上の為、当法人・中央区、警察による審査及び承認が必要となります。

ご利用条件

- ①日本橋の街の賑わいの醸成に資する内容（※）であること。
 - ②一般社団法人日本橋室町エリアマネジメントによる審査及び中央区、警察による確認、許諾を受けること。
- ※ 街の賑わいの醸成とは、幅広い客層の来街者の増加、街中での回遊増を見込め、街全体の活性化に寄与できること。

使用可能時間

平日8:00～10:00の搬入 および 21:00より前の搬出については、通行の妨げとなる可能性があるため要事前相談



図面

イベント区画 約354m²

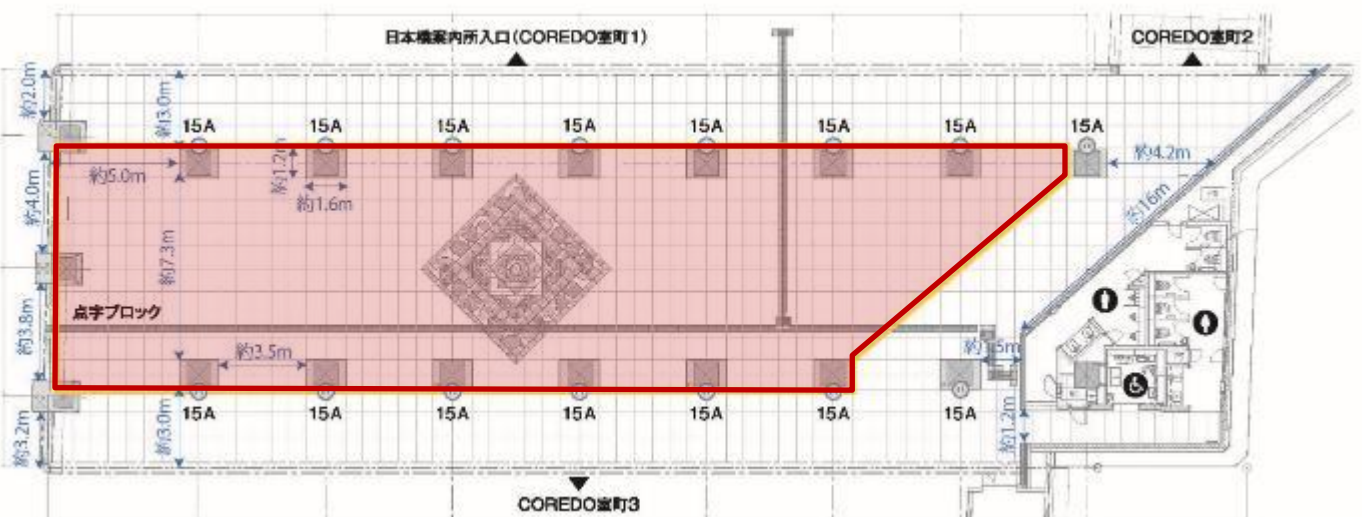

ご利用条件

基本使用可能時間	6:00～23:00 ※搬入出可能時間帯については前項参照
イベント使用可能時間	10:00～21:00
面積	約354㎡
床耐荷重	500kg/㎡
電源	各柱15か所（1回路15A）※三相差込プラグなし
天井高	2,800mm
什器高	2,100mm ※ただし、デジタルサイネージ画面前はこの限りではない
水道	あり（トイレ内スロップシンク）※飲食排水不可
夜間仮置	可（要警備配置 ※ただし、0:00～6:00は不要）※要事前相談
音量制限	80dBまで

会場設備

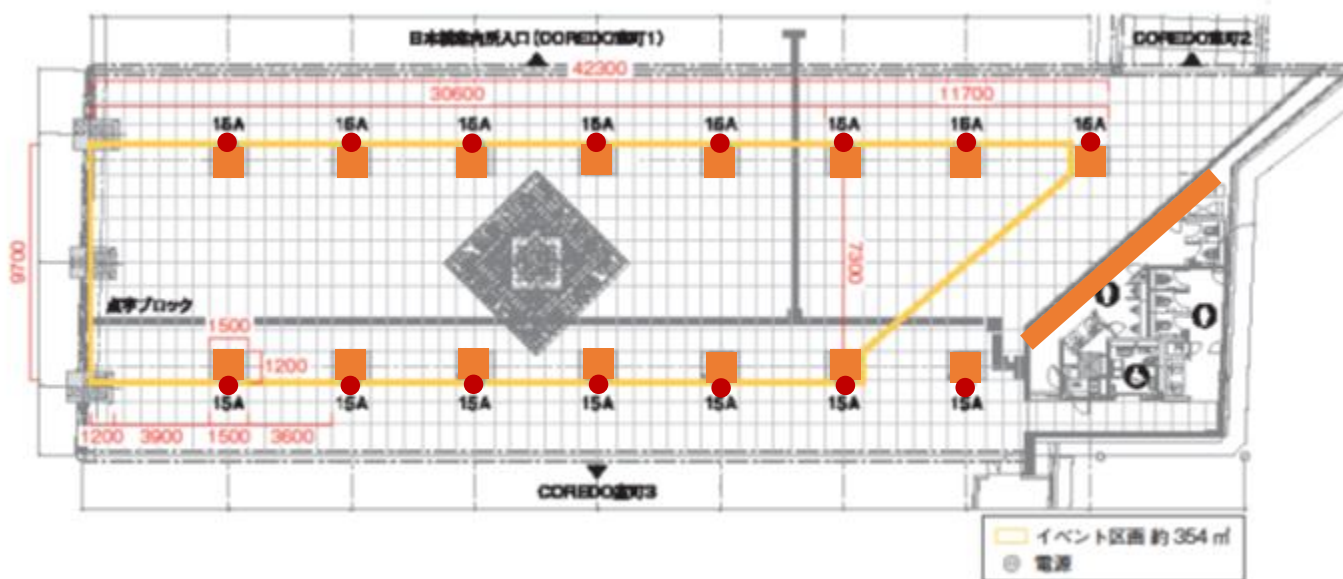

電源	● 各柱15か所（1回路15A）※三相差込プラグなし
ディスプレイ	■ ①160インチ 縦型ディスプレイ1面
	▬ ②55インチ×9面 横型マルチディスプレイ

レイアウト	<ul style="list-style-type: none"> ・イベント区画外へのレイアウトは不可です。 ・待機列や来場者がイベント占有区画内に収まる（一般導線に滲みてない）ようにレイアウトをしてください。 ・点字ブロックを横断するレイアウトは原則不可ですが、通行者の誘導を行うスタッフを常時配置いただければ可能です。 ・通路に面している各店舗（コレド室町3 / デリヤマザキ・わくわく広場、コレド室町1 / 日本橋案内所）、ELV（13号機）、各所出入口、トイレ出入口を塞がないようにしてください。 ・柱面のデジタルサイネージ画面は視認性を確保してください。
装飾・什器	<ul style="list-style-type: none"> ・床面シート貼りは不可です。 ・デジタルサイネージ筐体装飾は不可です。 ・通路に設置されているサイン類、デジタルサイネージの画面が隠れるような装飾、什器設置は不可です。 ・天井吊りの装飾不可です。 ・のぼり及びイーゼル等、通路上に設置する販促物をご検討の場合は、予めご相談ください。 ・什器、設置物等で床面が傷つかないよう接地面には養生を行ってください。
設備	<ul style="list-style-type: none"> ・スタッフ利用可能トイレは、一般のお客さまに留意の上、地下歩道にあるトイレをご利用ください。 ・電源を利用する場合は、施設の電気主任技術者による確認が必要です。申告していない機器を使用することはできませんので、事前にご申告ください。 ・排水処理が必要な場合はご相談ください。 ・控室などご検討される際には、当施設の周辺にありますレンタル和室スペース「橋楽亭（10:00～21:00 / コレド室町3の3F）」を有料にてご利用いただけます。 ※窓口が異なりますので、空き状況確認やご質問、ご予約などは03-5200-3210までお問合せください。 (橋楽亭HP : https://nihonbashi-hall.jp/kyoraku-tei/index.html)
安全対策	<ul style="list-style-type: none"> ・設営撤去時には、必ずエリアをパーテーション等で囲ったうえで作業を行ってください。 ・什器・備品の転倒対策をお願いします。 ・区画内にケーブル・配線等敷設の場合は、躓き対策としてモール等による養生をお願いします。 ・イベント使用可能時間外の夜間の仮置き、残置については事前相談のうえで可能です。ただし、開催者側の責任にて警備を手配・配置してください。
搬出・搬入	<ul style="list-style-type: none"> ・B3荷捌きより搬入出を行ってください。 ・荷捌きに進入できない車両の場合は、別ルートをご案内いたしますので、事前にご相談ください。 ・EVカゴ内の養生は必ず行ってください。 ・車両の出入り以外は、エンジンを切ってください。
清掃・ゴミ廃棄物処理	<ul style="list-style-type: none"> ・ゴミは開催者側にてお持ち帰りください。 ・飲食を提供するイベント等では、ご来場者による食べこぼしなどで、会場および周辺道路を汚損した場合、開催者側にて清掃を行ってください。 ・飲食等の配膳・作業エリアは養生を行ってください。 ・長期間什器を設置するイベント等では、什器設置跡などが残らないよう撤去時に開催者側にて床面の原状復旧を行ってください。 ※翌日以降、事務局にて会場確認し、場合によっては追加清掃等を依頼させていただく可能性もございます。 ・清掃および原状復旧に掛かる費用は開催者側の負担をお願いいたします。
その他	<ul style="list-style-type: none"> ・デジタルサイネージ放映番組の音量は調整不可です。 ※放映ジャックプラン適応時は全消音可能（2時間まで）です。 ・音出しを行う場合は、必ず予めご相談ください。 ※事前に、隣接の施設や店舗などへの周知を行っております。 ※イベント指定業者による測定確認を行っていただきます。 ・音出しの際スピーカーの向きを隣接テナントに向けない等ご配慮をお願い致します。 ・一般EVを使つての搬入出は不可です。

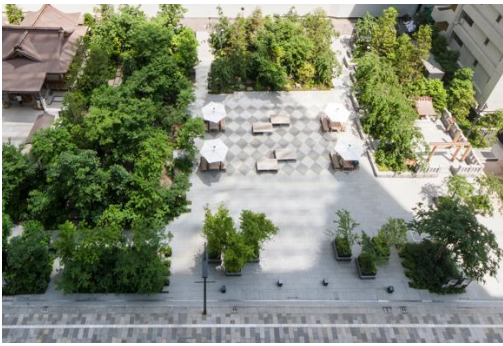

基本会場費（当日0:00～24:00）
全日 ¥500,000/日（税別）

スペース
○



長い歴史を持ち地域に愛されてきた福徳神社と連携する立地にあり、日本橋エリアにおいて希少な屋外広場である「福徳の森」をイベント開催スペースとしてご利用いただけます。

ご利用条件

- ①日本橋の街の賑やかに資する内容（※）であること。
- ②日本橋室町エリアマネジメントによる審査及び、中央区による確認、許諾を受けること。
- ※ 中央区特定街区運用基準に基づく中央区の審査が必要となります。
- ※ 街の賑わいの醸成とは、幅広い客層の来街者の増加、街中での回遊増を見込み、街全体の活性化に寄与できること。

使用可能時間

音響設備などを使う場合、音出しは20:00まで（要相談）
 11:30～13:30、17:00～19:00の搬出入は要事前相談



図面

- イベント占有区画 約300㎡
- イベント利用可能区画
 ※可動式プランター移動のうえ、利用可能。
 （但し、別途費用発生）

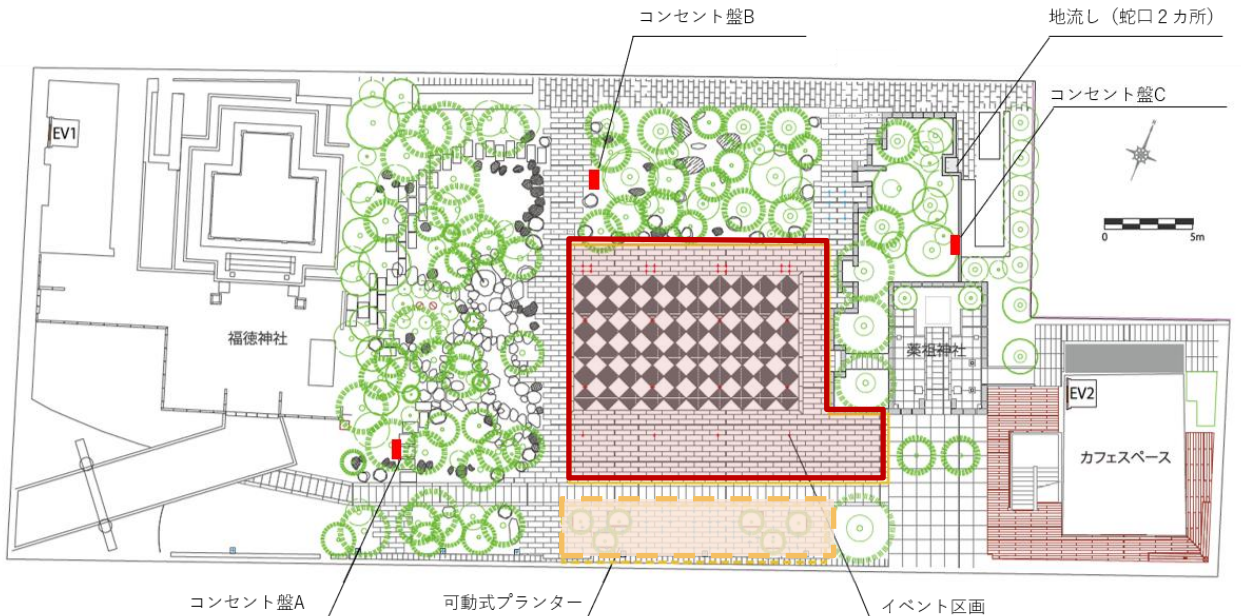

ご利用条件

基本使用可能時間	6:00~23:00
イベント使用可能時間	10:00~21:00 ※音響設備などを使う場合、音出しは20:00まで（要相談）
面積	約300㎡
床耐荷重	25tn/㎡ （車両については2t車まで）
ウッドデッキ耐荷重	200kg/㎡
アンカー耐荷重	22.5kN
電源	45A×3箇所（コンセント盤3箇所 / 各盤コンセント6口）
水道	あり（上水 飲用不可）
専用倉庫	なし
夜間仮置	可（要警備配置） ※要事前相談
音量制限	65dBまで （隣接するマンションとの境界にて計測）

会場設備

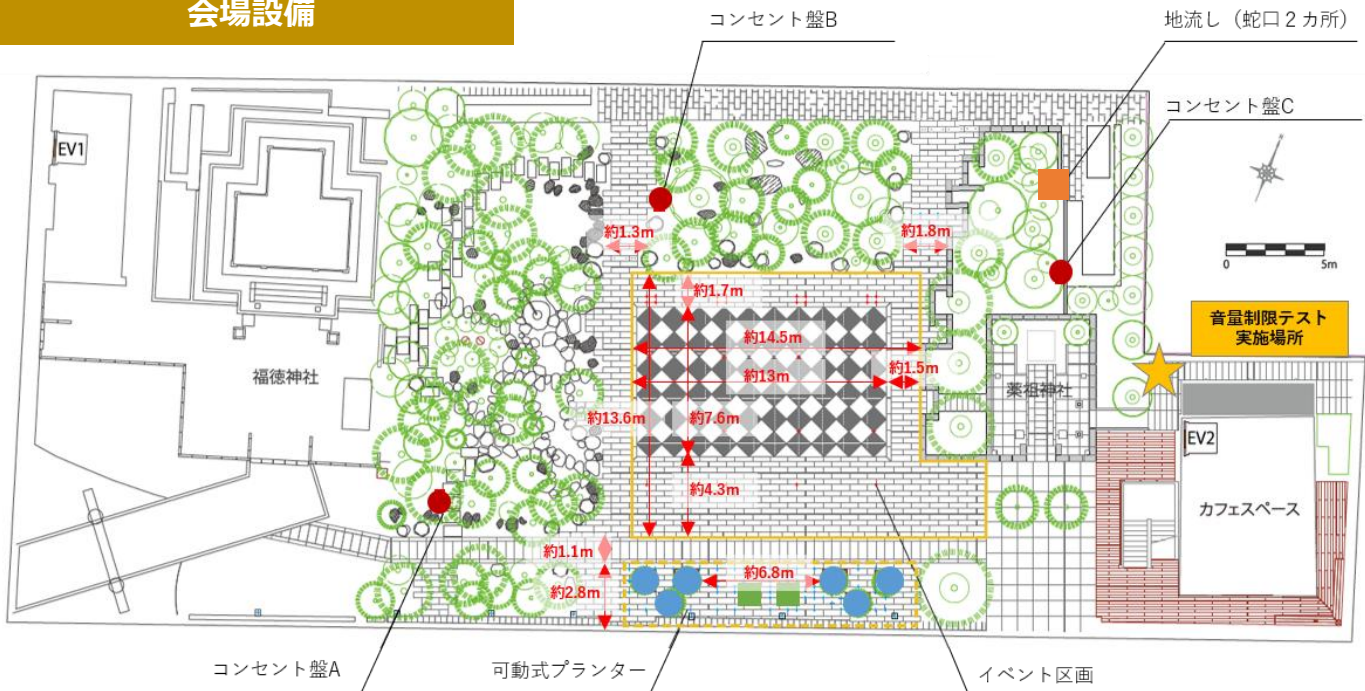

電源	●	45A×3箇所
水道	■	地流し（蛇口2口）
可動式プランター（植栽）	●	6基
ボラード	■	2基



<p>レイアウト</p>	<ul style="list-style-type: none"> ・イベント区画外へのレイアウトは不可です。 ・待機列や来場者がイベント占有区画内に収まる（一般導線に滲み出ない）ようにレイアウトをしてください。 ・広場左側は一般導線として最低2m確保してください。 ・浮世小路側の可動式プランター（植栽）は移動可能です。（別途費用発生：100,000円/回） 移動先は、前項の図の右上の通路です。植栽移動した場合は通行できなくなりますので、予めご了承ください。 移動を希望される場合は、事前にご相談ください。 ・敷地の境界線から50cmのセットバックが必要となります。 ・浮世小路側のポラードは取り外しが可能です。取り外しには工具が必要となりますので、事前にご相談ください。 ・備え付け什器等は設置した状態での引渡しとなりますが、開催者側にて移動可能です。 移動を行った場合には、イベント終了後に元の位置にお戻しください。
<p>装飾・什器</p>	<ul style="list-style-type: none"> ・床面シート貼りは不可です。 ・のぼり及びイーゼルなどの販促物をご検討の場合は、予めご相談ください。 ・什器、設置物等で床面が傷つかないよう接地面には養生を行ってください。
<p>設備</p>	<ul style="list-style-type: none"> ・植栽内照明の消灯をご希望の場合、事前にご相談ください。（※利用条件あり） ・スタッフ利用可能トイレは、一般のお客さまに留意の上、地下歩道にあるトイレをご利用ください。 ・電源を利用する場合は、施設の電気主任技術者による確認が必要です。申告していない機器を使用することはできませんので、事前にご申告ください。
<p>安全対策</p>	<ul style="list-style-type: none"> ・設営撤去時には、必ずエリアをパーテーション等で囲ったうえで作業を行ってください。 ・テント、サイン類等を設置する場合は、チェーン、紐、固定金具等で強固に固定するなどの安全措置をおこなってください。 ・区画内にケーブル・配線等敷設の場合は、躓き対策としてモール等による養生をお願いします。 ・突風、暴風などによる倒壊、飛散に備え、十分な安全対策を行ってください。 ※テント…風速10mを超えた場合、横幕を撤去 ※パラソル…防災センター対応 ・早朝の風速確認後、その日の対策を行います。 ・上記以外にも、風速次第（10m/s 10秒以上）で置く場合がございます。 ※荒天時のイベント中止ガイドラインを事前に決めてください。 ・イベント使用可能時間外の夜間の仮置き、残置については事前相談のうえで可能です。ただし、開催者側の責任にて警備を手配・配置してください。
<p>搬出・搬入</p>	<ul style="list-style-type: none"> ・トラックでの広場乗り入れ可能。但し、乗り入れ箇所にはコンパネを敷いてください。 ※但し、植栽帯の移動が必要な場合があります。 ・車両の出入り以外は、エンジンを切ってください。 ・停車後ハンドルを切る等の行為はご遠慮ください。またキッチンカー等乗入の際は床面にコンパネおよび養生をお願い致します。
<p>清掃・ゴミ廃棄物処理</p>	<ul style="list-style-type: none"> ・ゴミは開催者側にてお持ち帰りください。 ・飲食を提供するイベント等では、ご来場者による食べこぼしなどで、会場および周辺道路を汚損した場合、開催者側にて清掃を行ってください。 ・飲食等の調理・作業エリアは養生を行ってください。 ・長期間什器を設置するイベント等では、什器設置跡などが残らないよう撤去時に開催者側にて床面の原状復旧を行ってください。 ※翌日以降、事務局にて会場確認し、場合によっては追加清掃等を依頼させていただく可能性もございます。 ・清掃および原状復旧に掛かる費用は開催者側の負担をお願いいたします。
<p>その他</p>	<ul style="list-style-type: none"> ・音出しを行う場合は、必ず予めご相談ください。 ※事前に、隣接の施設や店舗、マンションなどへの周知を行っております。 ※イベント指定業者による測定確認を行っていただきます。 ・音出しの際スピーカーの向きを隣接テナントに向けない等ご配慮をお願い致します。 ・植栽への立ち入りは原則禁止です。（電源設置などのやむを得ない場合を除く。要事前相談。）



基本会場費（当日11:00～20:00）
全日 ¥500,000/日（税別）

スペース貸出
 ○



コレド室町1・2の間を通る「仲通り（区道19号線）」を、歩行者天国時間帯に限りイベント実施スペースとしてご利用頂けます。
 但し道路上であるため、当法人・中央区、警察による審査及び承認が必要となります。

ご利用条件

- ①日本橋の街の賑やかに資する内容（※）であること。
- ②日本橋室町エリアマネジメントによる審査及び、中央区及び中央警察署による確認を受けること。
- ※ 街の賑わいの醸成とは、幅広い客層の来街者の増加、街中での回遊増を見込み、街全体の活性化に寄与できること。

使用可能時間

搬入・設営撤去などもイベント使用可能時間（11:00～20:00）内で行うこと

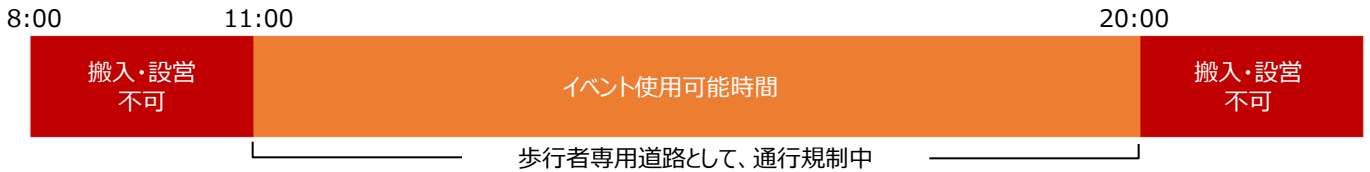

図面

イベント区画 約173㎡

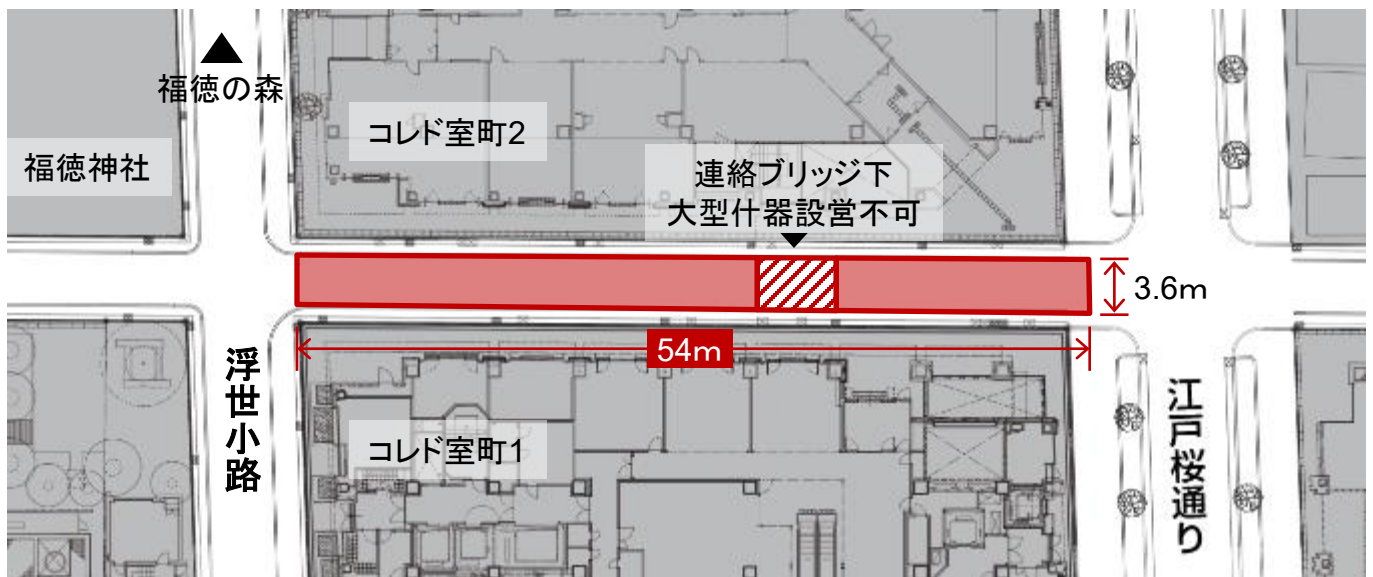

ご利用条件

イベント使用可能時間	11:00～20:00 ※搬出入・設営撤去などもイベント使用可能時間（11:00～20:00）内で行うこと
面積	約 173㎡
床耐荷重	重量物設置の場合は別途相談（車両については2t車まで）
電源	会場設備図参照
什器高	4,000mm未満（行政による基準・申請内容に従う）
水道	あり（福德の森 地流しを使用 ※飲食排水不可）
夜間仮置	不可（カドチへの仮置きは可能/利用申込された場合のみ/要警備配置）
音量制限	65dBまで

会場設備

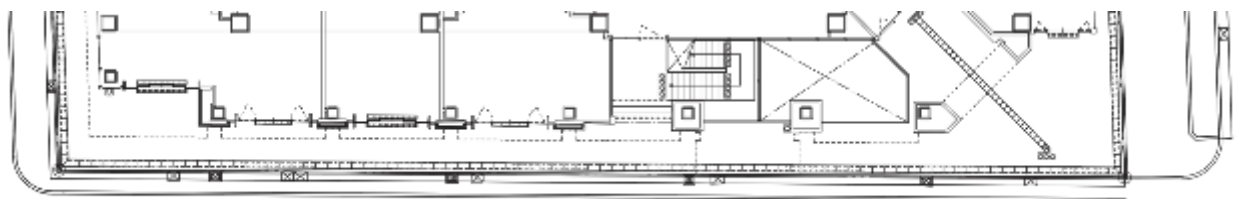

仲通り

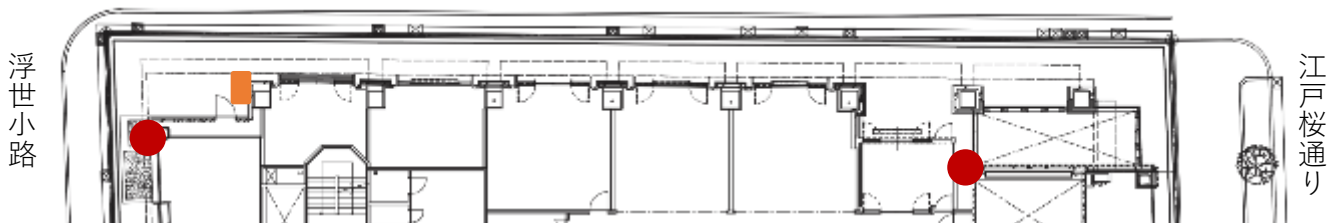

浮世小路

江戸桜通り

●	コンセントボックス	カドチ1・2のコンセントを利用 (それぞれ1か所ずつ / 各1回路・1,500Wまで)
■	イベント盤	(左) 照明盤 ブレーカー1つにつき1,600Wまで (右) 動力盤 32,000Wまで ※電気工事が必要 ※事前相談のうえ、電気工事業者作成の電気図を提出

<p>レイアウト</p>	<ul style="list-style-type: none"> ・イベント区画外へのレイアウトは不可です。 ・イベント開催時、一般通行者幅員 2m以上確保してください。 ・通りに面している各店舗、コレド入口、各所出入口を塞がないようにしてください。
<p>装飾・什器</p>	<ul style="list-style-type: none"> ・通路に設置されているサイン類が隠れるような装飾、什器は使用不可です。 ・のぼり及びイーゼル等、通路上に設置する販促物をご検討の場合は、予めご相談ください。 ※緊急車両が入る場合がございますので、容易に移動できるもののみとしてください。 ・隣接する店舗の視認性を阻害するものは設置不可です。 ・什器、設置物等で床面が傷つかないよう接地面には養生を行ってください。
<p>設備</p>	<ul style="list-style-type: none"> ・スタッフ利用可能トイレは、一般のお客さまに留意の上、地下歩道にあるトイレをご利用ください。 ・電源を利用する場合は、施設の電気主任技術者による確認が必要です。申告していない機器を使用することはできませんので、事前にご申告ください。 ・排水処理が必要な場合はご相談ください。 ・イベント盤をご利用の場合は電気工事が必要となります。 ※電気主任技術者による確認必要。承認にお時間を要しますので余裕をもってご相談ください。
<p>安全対策</p>	<ul style="list-style-type: none"> ・設営撤去時には、必ずエリアをパーテーション等で囲ったうえで作業を行ってください。 ・テント、サイン類等を設置する場合は、チェーン、紐、固定金具等で強固に固定するなどの安全措置をおこなってください。 ・区画内にケーブル・配線等敷設の場合は、躓き対策としてモール等による養生をお願いします。 ・突風、暴風などによる倒壊、飛散に備え、十分な安全対策を行ってください。 ※テント…風速 10m を超えた場合、横幕を撤去 ※パラソル…防災センター対応 <ul style="list-style-type: none"> ・早朝の風速確認後、その日の対策を行います。 ・上記以外にも、風速次第（10m/s 10秒以上）で畳む場合がございます。 ※荒天時のイベント中止ガイドラインを事前に決めてください。 ・イベント使用可能時間外の夜間の仮置き、残置不可です。 ※ただし、隣接するカドチへの仮置きは、事前相談および利用申込のうえで可能です。ただし、開催者側の責任にて警備を手配・配置してください。
<p>搬出・搬入</p>	<ul style="list-style-type: none"> ・一方通行の道路になりますので、車両を進入させる際は逆走とならないようご注意ください。 ・車両の出入り以外は、エンジンを切ってください。
<p>清掃・ゴミ廃棄物処理</p>	<ul style="list-style-type: none"> ・ゴミは開催者側にてお持ち帰りください。 ・飲食を提供するイベント等では、ご来場者による食べこぼしなどで、会場および周辺道路を汚損した場合、開催者側にて清掃を行ってください。 ・飲食等の調理・作業エリアは養生を行ってください。 ・清掃および原状復旧に掛かる費用は開催者側の負担でお願いいたします。
<p>その他</p>	<ul style="list-style-type: none"> ・音出しを行う場合は、必ず予めご相談ください。 ※事前に、隣接の施設や店舗、マンションなどへの周知を行っております。 ※イベント指定業者による測定確認を行っていただきます。 ・音出しの際スピーカーの向きを隣接テナントに向けない等ご配慮をお願い致します。



カドチ1

カドチ2

基本会場費（当日11:00～20:00）

全日 各¥150,000/日（税別）

スペース貸出



仲通りに面したコレド室町1のレストスペースを、イベント実施スペースとしてご利用頂けます。

ご利用条件

- ①日本橋の街の賑やかに資する内容（※）であること。
- ②日本橋室町エリアマネジメントによる審査及び、中央区による確認を受けること。
- ※ 街の賑わいの醸成とは、幅広い客層の来街者の増加、街中での回遊増を見込め、街全体の活性化に寄与できること。

使用可能時間

※搬出入・設営撤去は原則イベント使用可能時間（11:00～20:00）内で行うこと。
 やむをえずイベント使用可能時間外で行う場合、事務局への要事前相談のうえ、歩行者、車両の安全に注意し道路にはみ出さないよう行うこと。

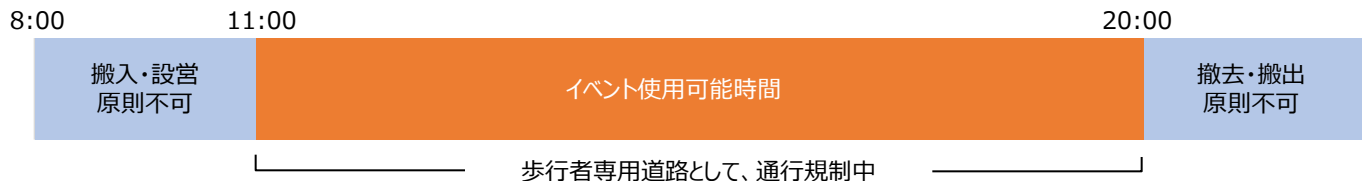

図面

イベント区画 カドチ1：約23㎡ /カドチ2：約17㎡

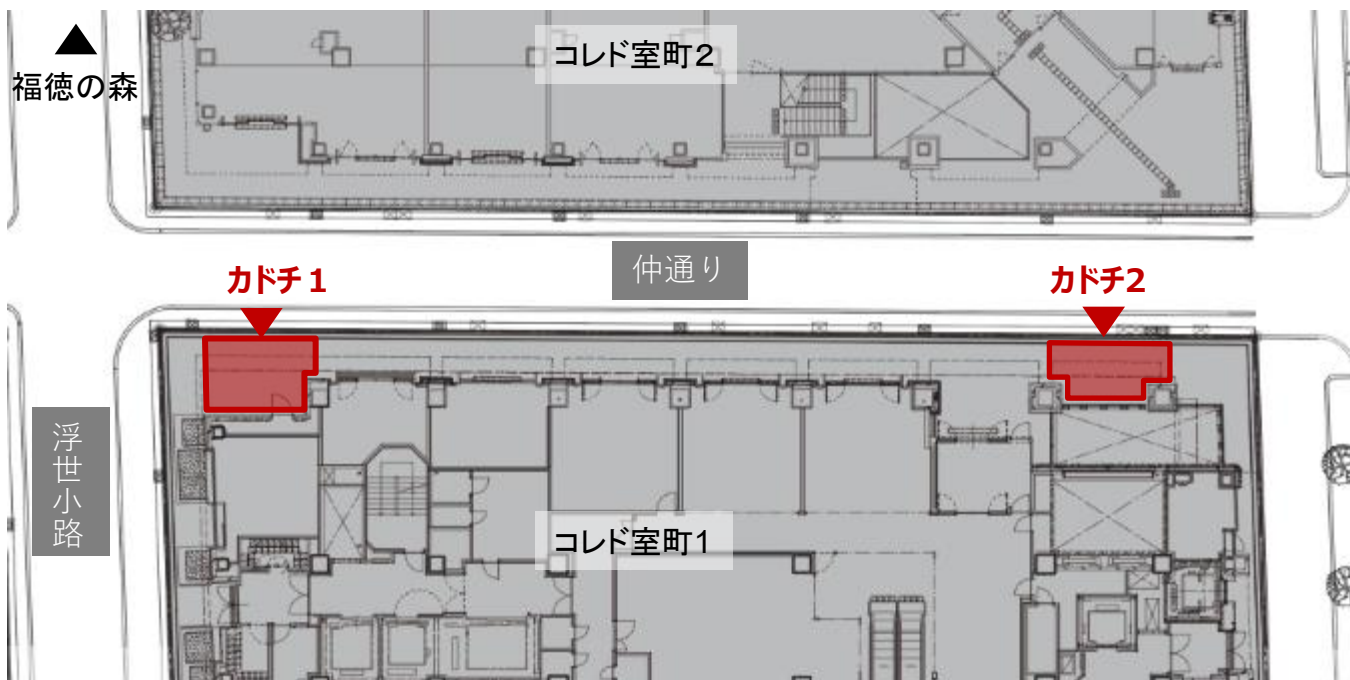

ご利用条件

イベント使用可能時間	11:00～20:00 ※搬出入・設営撤去などもイベント使用可能時間（11:00～20:00）内で行うこと
面積	カドチ1 約 23 m ² / カドチ2 約 17 m ²
床耐荷重	重量物設置、車両乗入ご検討の際は別途相談
電源	会場設備図参照
天井高	軒下 3,200mm
什器高	3,000mm以内
水道	あり（福徳の森 地流しを使用 ※飲食排水不可）
夜間仮置	可（要警備配置） ※要事前相談
音量制限	65dBまで

会場設備

カドチ1

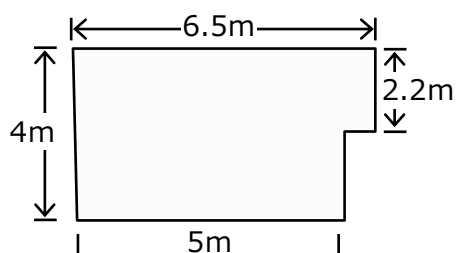
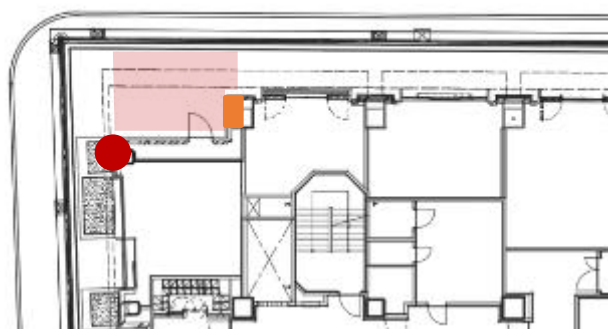

カドチ2

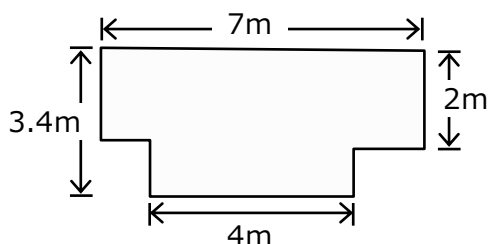
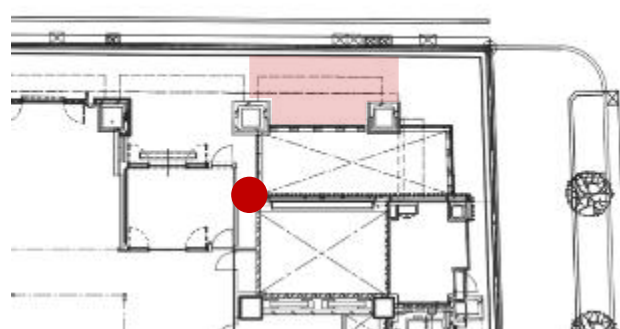

●	コンセントボックス	カドチ1・2それぞれ1か所ずつ / 各1回路・1,500Wまで
■	イベント盤 (カドチ1のみ)	(左) 照明盤 ブレーカー1つにつき1,600Wまで (右) 動力盤 32,000Wまで ※電気工事が必要 ※事前相談のうえ、電気工事業者作成の電気図を提出

レイアウト	<ul style="list-style-type: none"> ・イベント区画外へのレイアウトは不可です。 ・待機列や来場者が極力イベント占有区画内に収まる（一般導線に滲み出ない）ようレイアウトをしてください。 ・イベント区画に面した各店舗の出入口などを塞がないようにしてください。 ※待機列などが発生する場合も、近隣の店舗の妨げにならないように、整理誘導をおこなってください。 ・番傘などの移動については、事前にご相談ください。 ・消防設備はふさがないようにください。
装飾・什器	<ul style="list-style-type: none"> ・床面シート貼りは不可です。 ・通路に設置されているサイン類が隠れるような装飾、什器は使用不可です。 ・のぼり及びイーゼル等の設置をご検討の場合は、予めご相談ください。 ・什器、設置物等で床面が傷つかないように接地面には養生を行ってください。
設備	<ul style="list-style-type: none"> ・スタッフ利用可能トイレは、一般のお客さまに留意の上、地下歩道にあるトイレをご利用ください。 ・電源を利用する場合は、施設の電気主任技術者による確認が必要です。申告していない機器を使用することはできませんので、事前にご相談ください。 ・イベント盤（200V）をご利用の場合は施設側指定業者による電気工事が必要となります。承認にはお時間を要しますので余裕をもってご相談ください。 ・排水処理が必要な場合はご相談ください。 ・イベント盤をご利用の場合は施設側指定業者による電気工事が必要となります。 ※電気主任技術者による確認必要。承認にお時間を要しますので余裕をもってご相談ください。
安全対策	<ul style="list-style-type: none"> ・設営撤去時には、必ずエリアをパーテーション等で囲ったうえで作業を行ってください。 ・テント、サイン類等を設置する場合は、チェーン、紐、固定金具等で強固に固定するなどの安全措置をおこなってください。 ・区画内にケーブル・配線等敷設の場合は、躓き対策としてモール等による養生をお願いします。 ・突風、暴風などによる倒壊、飛散に備え、十分な安全対策を行ってください。 ※テント…風速10mを超えた場合、横幕を撤去 ※パラソル…防災センター対応 <ul style="list-style-type: none"> ・早朝の風速確認後、その日の対策を行います。 ・上記以外にも、風速次第（10m/s 10秒以上）で畳む場合がございます。 ※荒天時のイベント中止ガイドラインを事前に定めてください。 ・イベント使用可能時間外の夜間の仮置き、残置については事前相談のうえで可能です。ただし、開催者側の責任にて警備を手配・配置してください。
搬出・搬入	<ul style="list-style-type: none"> ・隣接する道路は一方通行の道路になりますので、車両を進入させる際は逆走とならないようご注意ください。 ・車両の出入り以外は、エンジンを切ってください。 ・停車後ハンドルを切る等の行為はご遠慮ください。またキッチンカー等乗入の際は床面にコンパネおよび養生をお願い致します。
清掃・ゴミ廃棄物処理	<ul style="list-style-type: none"> ・ゴミは開催者側にてお持ち帰りください。 ・飲食を提供するイベント等では、ご来場者による食べこぼしなどで、会場および周辺道路を汚損した場合、開催者側にて清掃を行ってください。 ・飲食等の調理・作業エリアは養生を行ってください。 ・長期間什器を設置するイベント等では、什器設置跡などが残らないよう撤去時に開催者側にて床面の原状復旧を行ってください。 ※翌日以降、事務局にて会場確認し、場合によっては追加清掃等を依頼させていただく可能性もございます。 ・清掃および原状復旧に掛かる費用は開催者側の負担をお願いいたします。
その他	<ul style="list-style-type: none"> ・音出しを行う場合は、必ず予めご相談ください。 ※事前に、隣接の施設や店舗、マンションなどへの周知を行っております。 ※イベント指定業者による測定確認を行っていただきます。 ・音出しの際スピーカーの向きを隣接テナントに向けない等ご配慮をお願い致します。 ・仲通りとセットで使用する場合は一般通行者幅員2m以上確保が必要となります。

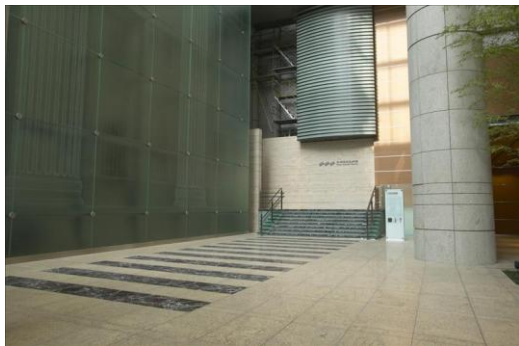

基本会場費（当日00:00～24:00）

全日 ￥250,000/日（税別）

スペース



アトリウムはビル4階まで伸びる高さ約26mの光あふれる巨大空間になっており、荘厳な雰囲気を感じられます。

ヒストリカルウォールと大理石に囲まれた贅沢な空間を、イベント開催スペースとしてご利用いただけます。

ご利用条件

- ①日本橋の街の賑やかに資する内容（※）であること。
 - ②日本橋室町エリアマネジメントによる審査ならびに中央区による確認と、マンダリン オリエンタル 東京、三井記念美術館、千疋屋総本店への事前確認を受けること。
- ※ 街の賑わいの醸成とは、幅広い客層の来街者の増加、街中での回遊増を見込み、街全体の活性化に寄与できること。

使用可能時間

音響設備などを使う場合、音出しは22：00まで（要相談、音量制限あり）



図面

イベント占用区画 約133㎡

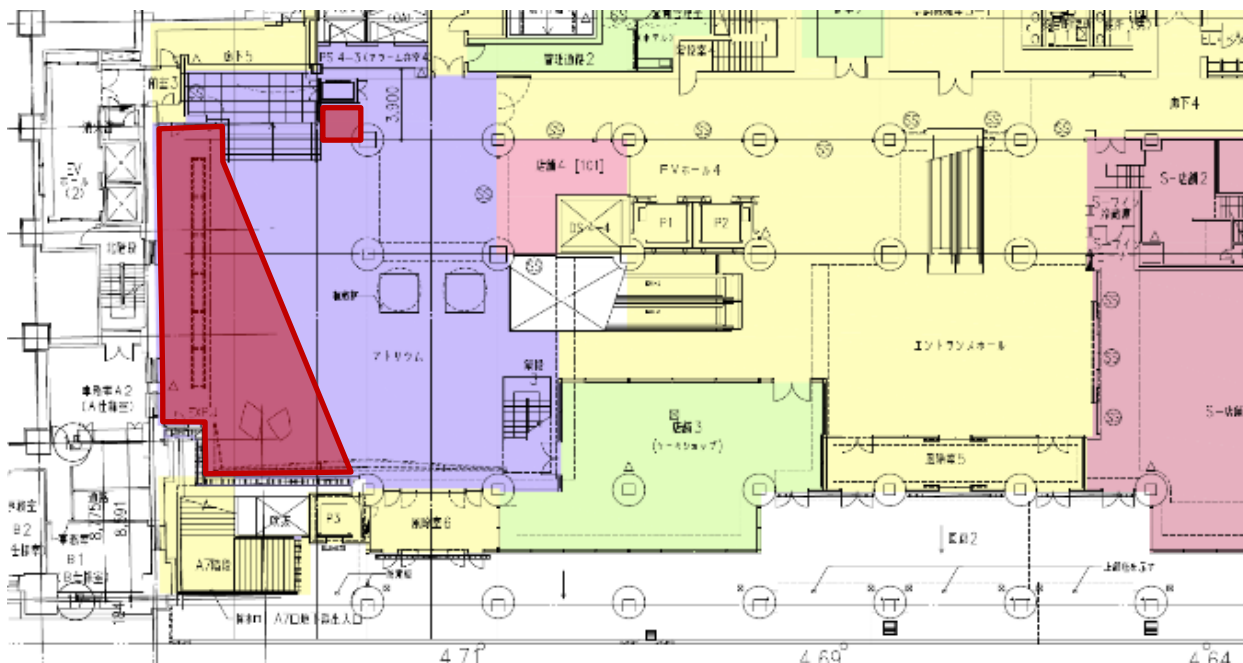

ご利用条件

基本使用可能時間	7:00～翌0:30 (設営、撤収の時間については要相談)
イベント使用可能時間	10:00～22:00 ※音響設備などを使う場合、音出しは22:00まで (要相談)
面積	約133㎡
床耐荷重	重量物設置の場合は別途相談
天井高	25m
電源	会場設備図参照 (イベント盤あり)
水道	なし
専用倉庫	なし ※下図内保管場所での一時保管が可能
夜間仮置	可 (要警備配置 ※ただし、0:30～7:00は不要) ※要事前相談
音量制限	要相談

会場設備

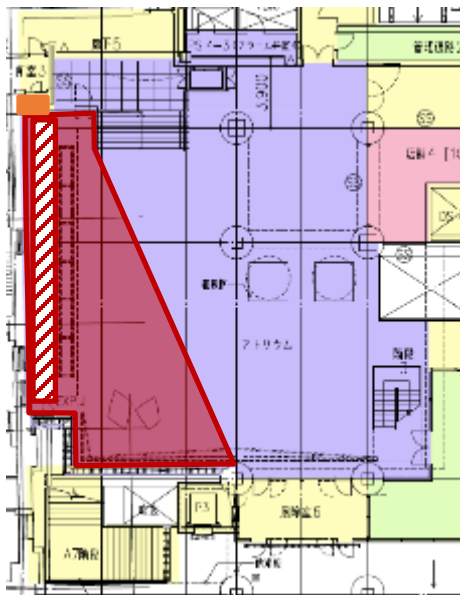

 備品等一時保管場所

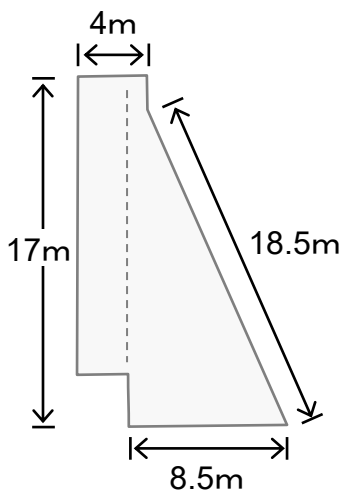

	イベント盤	動力電源	200V 12,000Wまで
		コンセント電源 主幹ブレーカー 1	2口コンセント×3 (15A×3) 4,500Wまで ※但し、主幹ブレーカー 1 二次側直結の場合は、6,000Wまで
		コンセント電源 主幹ブレーカー 2	2口コンセント×3 (15A×3) 4,500Wまで ※但し、主幹ブレーカー 2 二次側直結の場合は、6,000Wまで

レイアウト	<ul style="list-style-type: none"> ・イベント占有区画外へのレイアウトは不可です。 ・待機列や観客がイベント占有区画内に収まる（区画外に滲み出ない）ようにレイアウトをしてください。 ・館内共用部は飲食禁止となりますので、飲食スペースを設ける場合はイベント占有区画内に収まるようレイアウトをしてください。 ・消火器等の消防設備の前をふさがないようにしてください。
装飾・什器	<ul style="list-style-type: none"> ・床面シート貼りは不可です。 ・設置されているサイン類が隠れるような装飾、什器は使用不可です。 ・のぼり及びイーゼルなどの販促物をご検討の場合は、予めご相談ください。 ・ヒストリカルウォールおよび区画内の設置アートを利用した装飾は禁止です。 ・強い光を発する照明機器の設置は禁止です。 ・什器、設置物等で床面が傷つかないよう接地面には養生を行ってください。
設備	<ul style="list-style-type: none"> ・照明の消灯をご希望の場合、事前にご相談ください。（※利用条件あり） ・スタッフ利用可能トイレは、一般のお客さまに留意の上で1階共用トイレをご利用ください。 ・電源を利用する場合は、施設の電気主任技術者による確認が必要です。申告していない機器を使用することはできませんので、事前にご申告してください。
安全対策	<ul style="list-style-type: none"> ・設営撤去時には、必ずエリアをパーテーション等で囲ったうえで作業を行ってください。 ・什器・備品の転倒対策をお願いします。 ・区画内にケーブル・配線等敷設の場合はモール等による養生をお願いします。 ・イベント使用可能時間外の夜間の仮置き、残置については事前相談のうえで可能です。ただし、開催者側の責任にて警備を手配・配置してください。
搬出・搬入	<ul style="list-style-type: none"> ・車両による搬出・搬入は地下3階荷捌き場をご利用ください。 ・荷捌き場の車高制限は3,100mmです。45分以上ご利用の場合は別途駐車料金が掛かります。 ・大型の什器・備品の搬出・搬入が必要な際は予めご相談ください。 ・台車でエントランスホールを通行すること、乗用エレベータを使用することは禁止です。
清掃・ゴミ廃棄物処理	<ul style="list-style-type: none"> ・ゴミは開催者側にてお持ち帰りください。 ・飲食を提供するイベント等では、ご来場者による食べこぼしなどで、会場および周辺道路を汚損した場合、開催者側にて清掃を行ってください。 ・飲食等の調理・作業エリアは養生を行ってください。 ・長期間什器を設置するイベント等では、什器設置跡などが残らないよう撤去時に開催者側にて床面の原状復旧を行ってください。 ※翌日以降、事務局にて会場確認し、場合によっては追加で清掃等を依頼させていただく可能性もございます。 ・清掃および原状復旧に掛かる費用は開催者側の負担でお願いいたします。
その他	<ul style="list-style-type: none"> ・音出しを行う場合は、必ず予めご相談ください。 ※事前に、隣接する店舗やホテルなどへの周知を行っております。 ※イベント指定業者による測定確認を行っていただきます。 ・音出しの際スピーカーの向き等について、ご配慮をお願い致します。 ・調理不可です。 ・飲食を提供するイベント等では、保健所の規定に従ってください。

事前申請・相談が必要な内容

- 食品の取り扱いがある場合
- 物販を行う場合
- 大型什器を搬入する場合
- 天吊り等の大型装飾を検討している場合
- 配布物（パンフレット等）を検討している場合
- 販促物（のぼり、イーゼルなど）を検討している場合
- 電気工事が必要な場合（施設管理者への事前の計画書提出必須）
- 音出し（BGM、マイク使用など）がある場合
- 危険物の取り扱いがある場合（発電機設備持込等）
- 発電機の設置位置（排気、熱、音、騒音等）
- 水道を利用する場合

イベント内容の注意事項

- 食品のお取り扱いについて
 - ・食品を扱う場合は、予めお申し出ください。
 - ・保健所への申請は原則イベント開催者側にて行っていただきますが、保健所への事前相談は内容によっては事務局が同行いたします。
 - ・調理行為は原則禁止です。
 - ・試食提供のための保温についてはご相談ください。
 - ・においが強いものがある場合は、事前にご相談ください。
 - ・食品表示ラベルの貼付、アレルギー表示をお願いいたします。
- BGM、マイク利用について
 - ・音出しがある場合は事前にご相談ください。合わせてイベント当日、騒音計にて確認させていただきます。尚、音量制限は概ね下記の数値となります。
福徳の森：65dBまで / 江戸桜通り地下歩道：80dBまで
仲通り、カドチ1・2：65dBまで
 - ※但し、時間帯や音出しの内容によっては、上記数値によらない判断となる可能性があります。
 - ※視覚障害者用案内音声を妨げるような音出しは禁止
 - ※日本橋三井タワーアトリウム音量制限については要相談

設備についての注意事項

- 電気使用について
 - ・電源利用時は、電気使用用途及び電気容量についての情報提出が14日前までに必要です。期日を過ぎて提出された場合、イベント当日までに承認が下りず、使用できない可能性もございますので、予めご了承ください。
 - ・電気配線等の工事は電気工事士などの有資格者により施工すること。
 - ・電源利用時は漏電保護タップのご準備と設置をお願いいたします。
 - ・電気コード類の引き回しがある場合は、モールのご準備をお願いいたします。
 - ・電気、通信配線等の配線類の通行動線上への敷設は原則不可とする。やむをえず通行動線上に敷設する場合は十分な注意と安全対策のうえ可能な限り段差等つまづきが発生しないよう養生を行い、警備員等の誘導員にて足元の注意喚起をしてください。
 - ・屋外での電気配線の接続部は防雨対策を施してください。
 - ・ブレーカー、タイマーおよびコントローラー等はプルボックス等に収納してください。
 - ・屋外のイルミネーション等の電飾設備は、防雨防水対策使用品とし、水を張った容器に沈めた状態で絶縁抵抗測定を実施のうえ使用開始すること。また設置後も1か月に1回、電飾設備の雨がかり部分に水をかけ絶縁抵抗測定を実施してください。（水をかけられない場合は雨天時に測定実施する）
 - ・電源コードリールはコード巻き取り時の使用可能定格と全引き出し時の使用可能定格が異なるため、使用する設備の電気容量を十分注意のうえ使用してください。
 - ・コンセント使用時は、タコ足配線等による定格容量以上の使用とならないよう十分に注意してください。

設営および撤去について

- 通常設営について
 - ・ 作業エリアをパーテーション等で区画し、通行者の安全確保と十分な注意の上、設営を行ってください。
 - ・ 警備員および管理者が不在（会場無人）時の残置は不可です。
 - ・ 防災センターで貸し出す腕章を装着して作業を行ってください。
- 夜間設営について
 - ・ 作業エリアをパーテーション等で区画し、通行者の安全確保と十分な注意の上、設営を行ってください。
 - ・ 警備員及び管理者が不在（会場無人）時の残置は不可です。
 - ・ 防災センターで貸し出す腕章を装着して作業を行ってください。
- 商品及び什器類の事前受け取り
 - ・ 事前受け取りは行っておりません。
- 清掃、ゴミ、廃棄物処理について
 - ・ ゴミは開催者にてお持ち帰りください。
 - ・ 飲食を提供するイベント等では、ご来場者による食べこぼしなどで、会場および周辺道路を汚損した場合、開催者側にて清掃を行ってください。
 - ・ 飲食等の調理・作業エリアは養生を行ってください。
 - ・ 長期間什器を設置するイベント等では、什器設置跡などが残らないよう撤去時に開催者側にて床面の原状復旧を行ってください。
※翌日以降、事務局にて会場確認し、場合によっては追加で清掃等を依頼させていただく可能性もございます。
 - ・ 清掃および原状復旧に掛かる費用は開催者側の負担でお願いいたします。
- 破損・汚損防止対策
 - ・ テント、什器などの設置時には、破損・汚損防止のための養生を行ってください。

警備員について

- イベントにおける設置物および実施内容について施設側は一切の管理責任を負いません。
- 制服警備の手配は、開催者にてお願いいたします。
 - ・ イベント運営に対する警備については会社指定はございません。
 - ・ お付き合いのない場合は、以下指定会社に直接ご依頼いただくことも可能です。
- 複数日開催イベントでは終了時～翌日の開催時間までの警備をお願いする場合があります。
- このほか当施設が安全管理上必要と判断した場合は開館時間内の警備をお願いする場合があります。
- 指定警備会社への警備手配は実施決定後に速やかに発注いただき、ご利用日の7営業日前までに確定していただき、警備担当者名と連絡先を事務局へ提出してください。
- 規定の警備手配がない場合は作業が出来ませんので、くれぐれもご理解ください。

【警備依頼先】

株式会社セノン 東京第三支社常駐部

Tel : 03-3288-7230

〒101-0003東京都千代田区一ツ橋2-6-3 一ツ橋ビル1階

その他注意事項

- ・ 利用規約を必ずお読みください。
- ・ 管理体制表の提出をお願いいたします。（平時、有事の際の指揮命令系統、責任体制を明確にする）
- ・ イベント開催中、中央区の判断により、開催中であっても取り止めとさせていただきます。
- ・ 通行者及び参加者の安全が担保出来ないと判断した場合は、開催中であっても取り止めとさせていただきます。
- ・ 床面、壁面、貸出備品に破損や著しい汚れ等が想定される内容については、実施内容の変更をお願いすることがあります。
- ・ イベント当日の記録用撮影による画像は、当法人事務局のW E B 掲載などへの使用することがあります。
- ・ イベント利用時の競合調整はいたしかねます。

イベント会場の位置づけ

- 「江戸桜通り地下歩道」と「福德の森」は、大地震が発生した際、行政との取り決めにより、次の通り「帰宅困難者を受け入れるための施設」となります。

江戸桜通り地下歩道	一時「滞在」施設になる。 (一時滞在施設設営中、イベント参加者はいったん脇に避け、設営完了後、希望者は改めて受付経路で一時滞在施設(江戸桜通り地下歩道)に入場)
福德の森	一時「待機」施設になる。 (福德の森で一時待機し、近隣の一時滞在施設(江戸桜通り地下歩道)が開設され次第、希望者は順次移動し、受付経路で入場)

- 大地震が発生した場合は、施設の管理組合による「帰宅困難者受入チーム」が組織され、現地にて帰宅困難者の受付、誘導、救護、物資配布等に従事することになっています。

発生直後の初期対応

- 安全最優先で対応し、自らを守ると共に、可能な限り周囲にも落ち着いた行動を呼びかけてください。

緊急連絡先への連絡

- 「帰宅困難者受入チーム」が到着するまでの間、イベント指定業者に連絡し、状況を報告すると共に、必要に応じて判断を仰いでください。

※報告事項は、イベント中止の判断、おおよその滞留人数、混乱(パニック)の程度、その他特記事項(什器の倒壊、負傷者の有無等)などです。
 ※イベントは、原則、震度5強以上の場合は即時中止、5弱以下の場合には必要に応じ、状況次第で続行の可否を判断することとします。
 ※防災センターより指示がある場合は、それに従ってください。

帰宅困難者受入チームとの連携

- 「帰宅困難者受入チーム」が到着するまで安全最優先で待機し、到着次第、受入チームと連携し、可能な限り一時滞在(待機)施設を設営するためのスペース確保等の協力をお願いします。
- 施設利用規約第23条(非常時における対応)に、
 ・帰宅困難者一時待機場所等として供用される場合は速やかにイベントを終了し設置什器、陳列品等を撤去すること”
 ・不在等により利用者が直ちにこれに応じられない場合、当法人及び指定業者は自ら移動、撤去等を行うことができ、紛失、汚損等の損害について、当法人及び指定業者は一切補償しないこと”が定められていますので、ご承知おきください。
- 上記をまとめると、大地震発生時の流れは、概ね次のようになります。

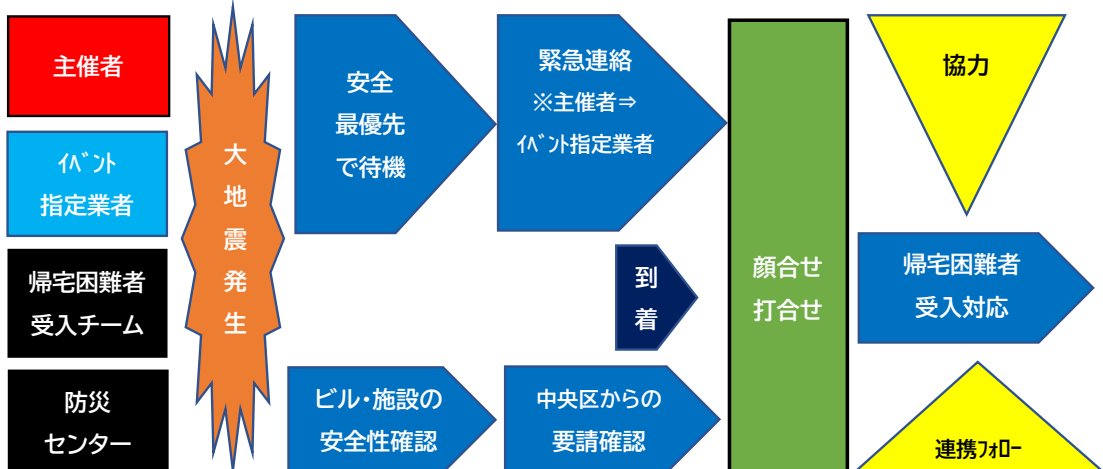

搬出入に関して、指定業者の同行が必須です。

搬入について



搬入について

	コレド荷捌き場
荷捌き駐車料金	250円/30分 ※荷捌き後の駐車は「通常駐車場（250円/30分）」をご利用ください 機械式駐車場1550mm
出入口通行時間	6時～26時
車両制限	高さ3.2m、重量制限2300kg、全長5300mm 全幅1950mm、全高2050mm（2トンショート）
荷物用EVサイズ	扉サイズ：幅1500mm 高さ2400mm カゴサイズ：幅1950mm 奥行2000mm 高さ3000mm 積載量：2000kg

※指定腕章を装着して作業を行ってください。

※搬出入時通る際は、周辺環境や設備等を破損しないよう、十分に注意して搬出入を行ってください。

COREDO室町1 1階

- ・防災センター
- ・江戸桜通り地下歩道

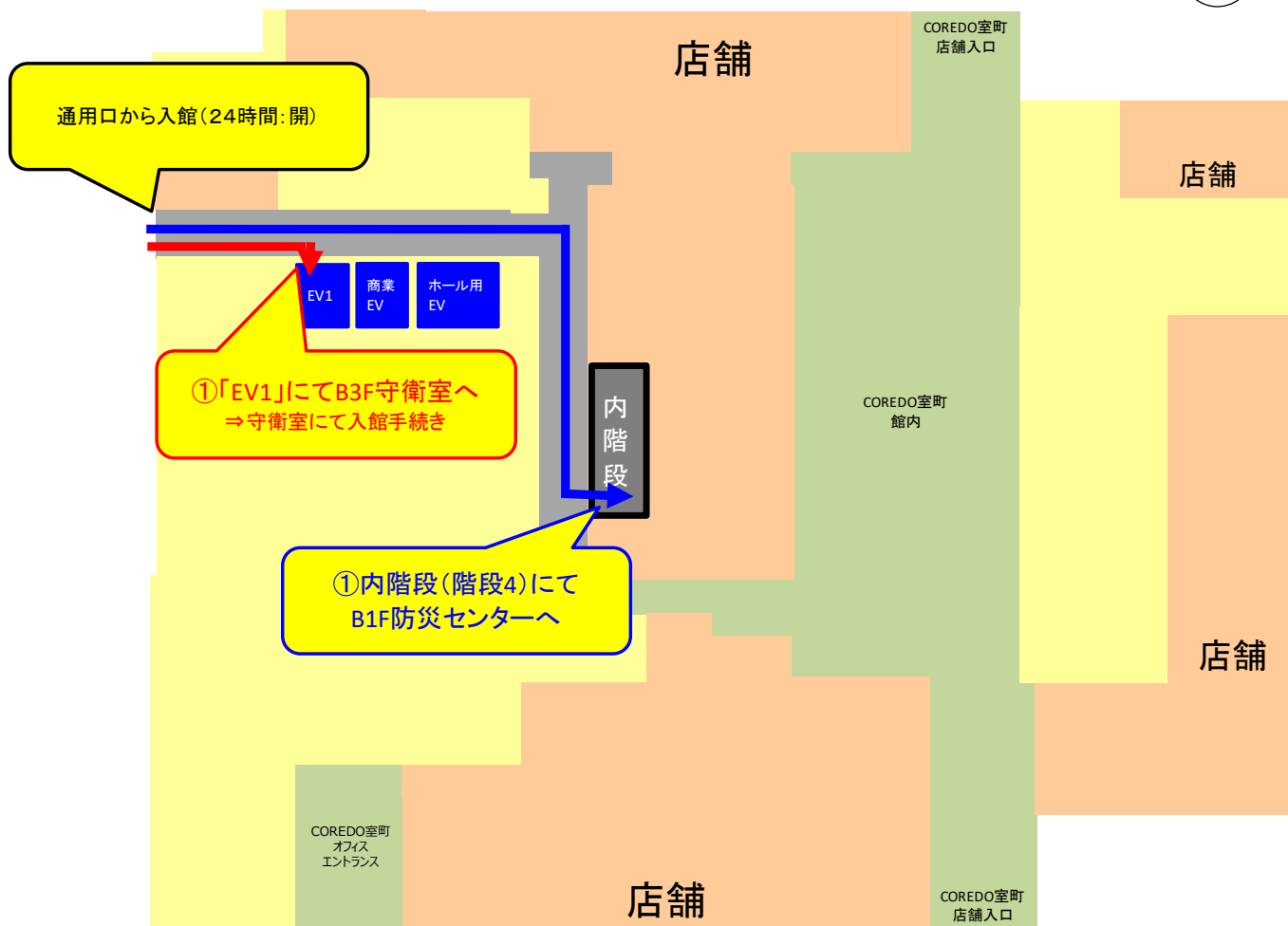
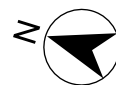

— 6:00~20:00の入館ルート

— 20:00~6:00の入館ルート

※0:00~6:00の間はシャッターが閉まり、照明も消えるため、事前申請が必要

■荷物用エレベーター仕様

扉サイズ		カゴのサイズ			
幅	高さ	幅	奥行	高さ	折上部
1,500mm	2,400mm	1,950mm	2,000mm	3,000mm	500mm

COREDO室町1 地下1階

- ・ 防災センター
- ・ 江戸桜通り地下歩道

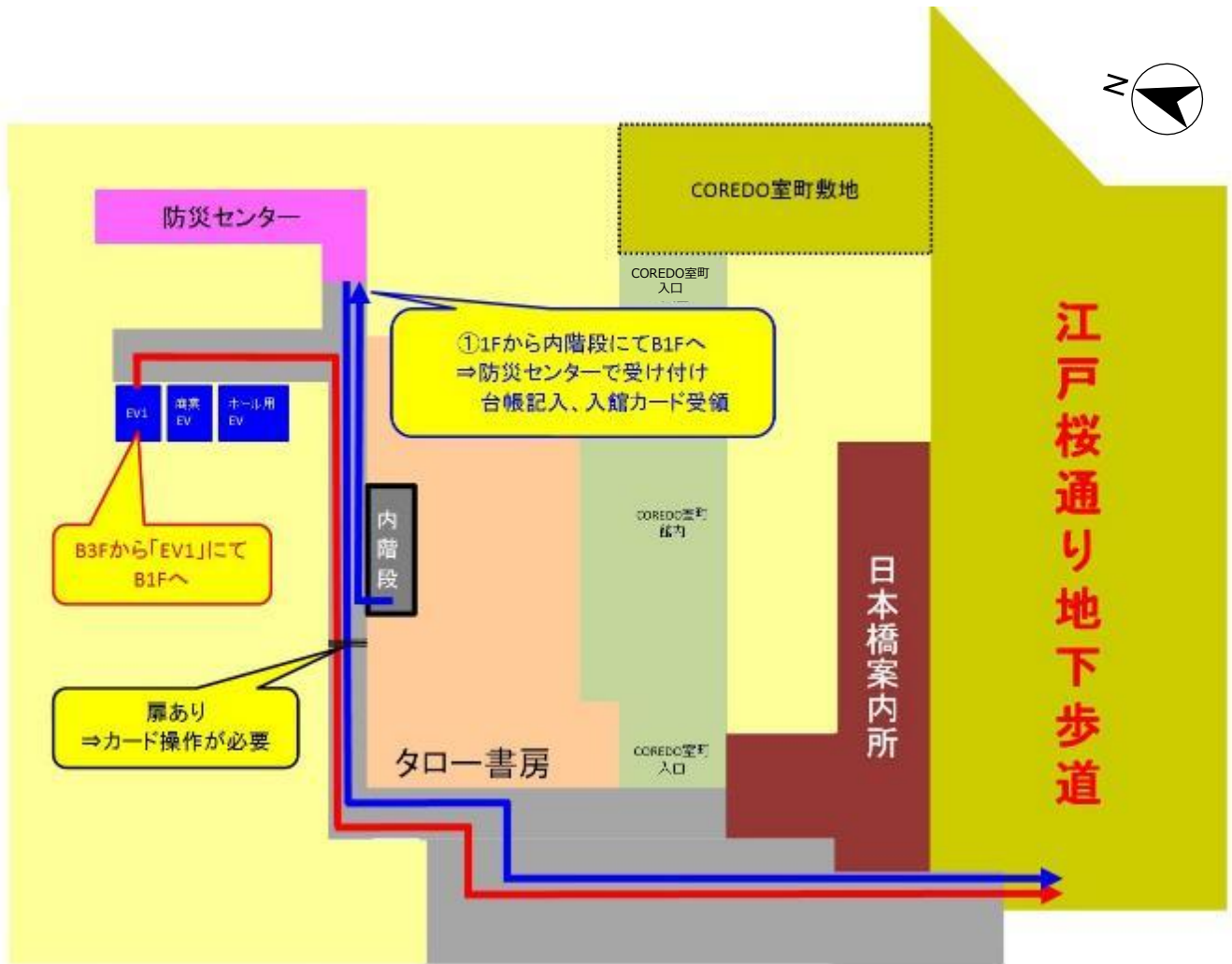

— 6:00～20:00の入館ルート
— 20:00～6:00の入館ルート
 ※0:00～6:00の間はシャッターが閉まり、照明も消えるため、事前申請が必要

■荷物用エレベーター仕様

扉サイズ		カゴのサイズ			
幅	高さ	幅	奥行	高さ	折上部
1,500mm	2,400mm	1,950mm	2,000mm	3,000mm	500mm

COREDO室町1 1階

- ・ 防災センター
- ・ 江戸桜通り地下歩道

23:00~6:00は
セキュリティのため施錠

※ICカードによる解錠
もしくはインターホンで呼び出しが必要



■荷物用エレベーター仕様

扉サイズ		カゴのサイズ			
幅	高さ	幅	奥行	高さ	折上部
1,500mm	2,400mm	1,950mm	2,000mm	3,000mm	500mm

搬出入に関して、指定業者の同行が必須です。

搬入について



搬入について

	日本橋三井タワー荷捌き場
荷捌き駐車料金	250円/30分 ※荷捌き後の駐車は「通常駐車場（250円/30分）」をご利用ください 機械式駐車場1550mm
出入口通行時間	24時間可能
車両制限	高さ3.1m、重量制限2300kg、全長5300mm 全幅1950mm、全高2050mm（2トンショート）
荷物用EVサイズ （E1エレベーター）	扉サイズ：幅1650mm 高さ2700mm カゴサイズ：幅2300mm 奥行2100mm 高さ3050mm 積載量：2400kg

※指定腕章を装着して作業を行ってください。

※搬出入時通る際は、周辺環境や設備等を破損しないよう、十分に注意して搬出入を行ってください。

1F

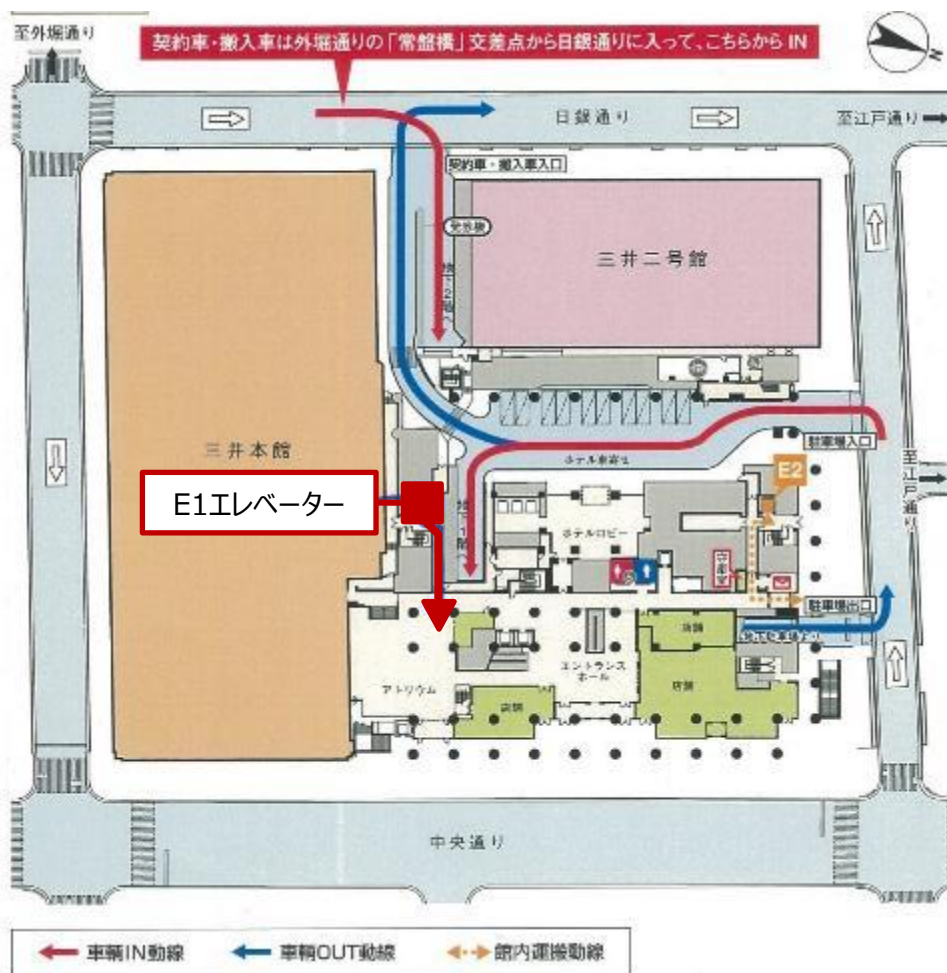

B1F

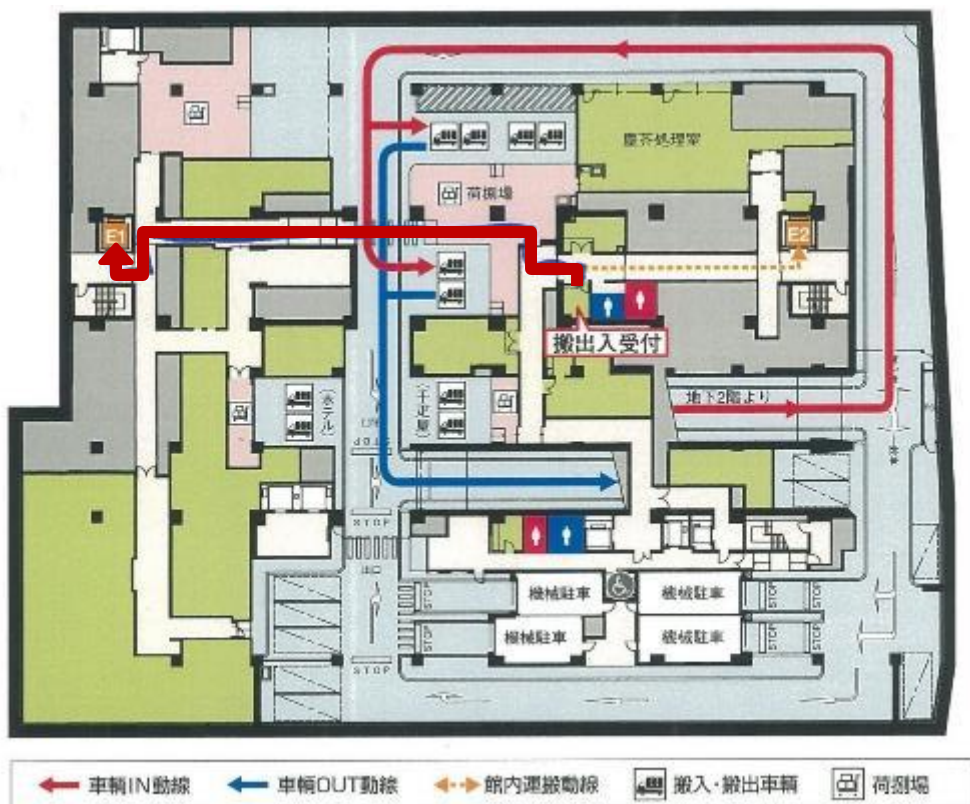

道路使用許可の交付を受けた場合、福徳の森前に車両を駐車し、搬出入がおこなえます。

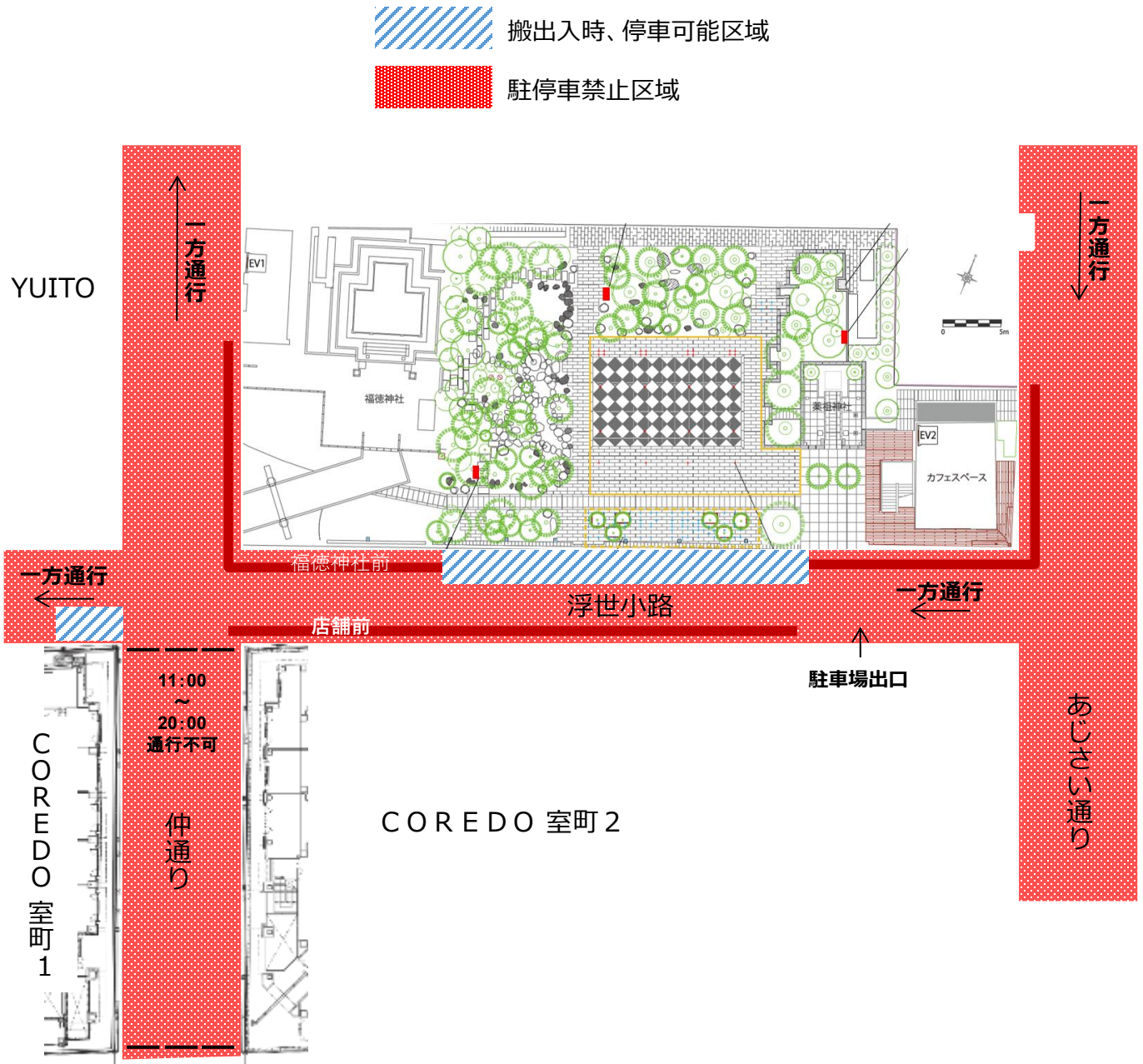

駐停車について

- 福徳神社前・隣接テナント・COREDO室町 2 店舗前のスペースは、駐停車を避けてください。
- 搬出入を終えた車両は、速やかに移動させてください。
- 周辺道路での駐車（夜間含む）はご遠慮ください。近隣の有料駐車場をご利用ください。
- 自転車・バイク（50cc以下）は、室町東駐輪場をご利用ください
- 道路上でのトラブル、事件事故、路上駐禁の取り締まり等は当方では一切責任を負いかねます。

施設利用

費用項目		江戸桜通り地下歩道	福德の森	仲通り	カドチ1・2	アトリウム
施設利用料金	単体利用	400,000円/日	500,000円/日	500,000円/日	各150,000円/日	250,000円/日
	セット利用	《江戸桜通り地下歩道+福德の森》 700,000円/日 <small>※江戸桜通り地下歩道の施設調整費を、定価の半額、200,000円/日といたします。</small>		—	カドチ1・2セット 250,000円/日	—
				《仲通り+カドチ1・2》 650,000円/日 <small>※カドチ1・2の施設調整費を、定価の半額、150,000円/日といたします。</small>		

キャンセル規定	<ul style="list-style-type: none"> ・契約成立時から利用開始日61日前までのキャンセルの時は施設利用料金の25% ・利用開始日より60日前から15日前までのキャンセルの時は施設利用料金の50% ・利用開始日より14日以内のキャンセルの時は施設利用料金の全額 ・利用期間中に使用契約が終了した時は施設利用料金の全額
---------	---

※費用はすべて税別価格です。

※施設調整費、各種行政手続費、本施設利用における実費（水光熱費）、指定業者立会費用が含まれます。

※契約成立後請求書を発行させていただきます。施設利用料金は、ご利用日の7日前迄にお支払いください。
 ご入金の確認できない場合はイベント中止となり、以降ご利用いただけません。なお、この場合においても規定に基づいたキャンセル料が発生いたします。
 また、利用後であっても、追加料金等が発生した場合には請求させていただくこともございます。あらかじめご了承ください。

控室等としての利用可能施設

費用項目	橋楽亭（コレド室町3 3F）
施設利用料	30,000円（9時半～13時） 30,000円（13時半～17時） 30,000円（17時半～21時）

※橋楽亭は、撮影場所としてお使いいただけます。（撮影料金は45,000円 最低利用3時間から）

担当窓口が異なりますので、空き状況やご予約、料金などのご確認は03-5200-3210まで直接お問合せください。

※費用はすべて税別価格です。

江戸桜通り地下歩道デジタルサイネージ（柱15面+マルチ1面）

プラン	広告料	放映回数	放映時間	お申込み期日	入稿期日
1年（15秒枠）	2,500,000円	計64,800回 （保証回数/5,1840回）	6:00~24:00	放映開始日 20日前	放映開始日 10営業日前
半年（15秒枠）	1,500,000円	計32,400回 （保証回数/25,920回）			
1ヶ月（15秒枠）	300,000円	計5,400回 （保証回数/4,320回）			
1週間（15秒枠）	100,000円	計1,260回 （保証回数/1,008回）			
1日（15秒枠）	30,000円	計180回 （保証回数/144回）			

ジャック放映プラン

プラン	広告料	作業費	放映時間	お申込み期日	入稿期日
イベント同時開催時	40,000円/1時間 80,000円/2時間	別途、作業費 36,000円	※ジャックは 1日最長 2時間まで	放映開始日 20日前	放映開始日 10営業日前
通常時	100,000円/1時間 150,000円/2時間				

※放映内容について、事前に施設審査がございます。

※音出し放映可能です。

・縦型ディスプレイ左右と横型マルチディスプレイ各3か所において、別素材の放映可能です。

・試験放映の場合は24,000円/回、試験立ち会いはの場合は、追加72,000円/回です。

※素材製作費は含まれません。入稿規定に沿って完パケ素材をご用意ください。

※デジタルサイネージは16台でのセット販売のみです。

※動画&静止画に対応可能です。

※費用はすべて税別価格です。

※デジタルサイネージ放映終了後に請求書を発行いたしますので、放映完了月の翌月末までにお支払いください。

※3か月以上の長期放映となる場合、放映・掲出開始日の翌月末までに広告料全額をお支払いください。

※デジタルサイネージご利用料金は会場利用料には含まれません。

プランに応じた放映料金を頂戴いたします。

**※事前にお申込みが必要になります。イベント直前および当日の利用相談は
ご対応いたしかねますので、あらかじめご了承ください。**

**※入稿形式を含む詳細につきましては別途「メディア掲出ガイド」をご参照
ください。**

防災センター

利用設備	所属	連絡先
<ul style="list-style-type: none"> ● 福徳の森 ● 江戸桜通り地下歩道 ● 仲通り ● カド子1・2 <p>・空調対応/急病人、不審者対応/拾得物届出/遺失物、盗難の届出 駐車場内でのトラブル/清掃対応など</p>	室町東防災センター	03-3241-2271
<ul style="list-style-type: none"> ● 福徳の森 <p>・電気設備使用</p>	室町古河三井防災センター	03-3241-2331
<ul style="list-style-type: none"> ● 江戸桜通り地下歩道 <p>・トイレ内スロップシnk使用時 ・ちばぎん防災倉庫使用時</p>	室町ちばぎん三井 防災センター	03-3241-1531
<ul style="list-style-type: none"> ● 日本橋三井タワーアトリウム 	日本橋三井タワー 防災センター	03-3246-3457

イベント中止時の当日連絡体制

※緊急性、重要度を考慮した上で、各担当への連絡を行う。

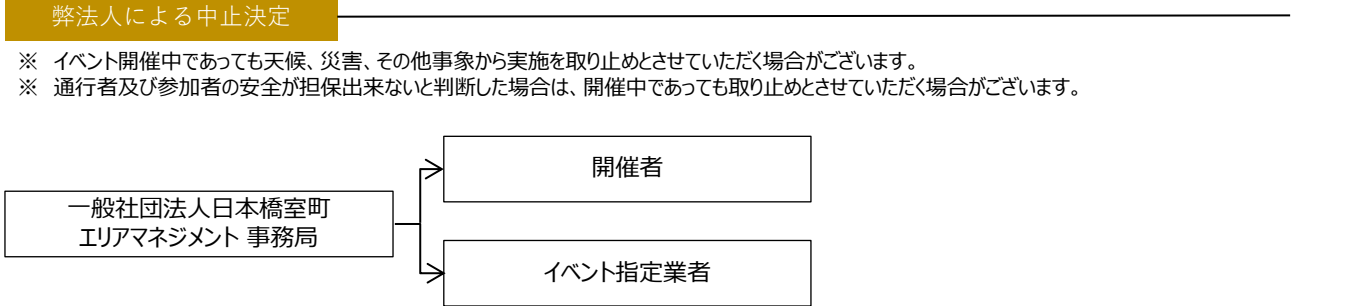
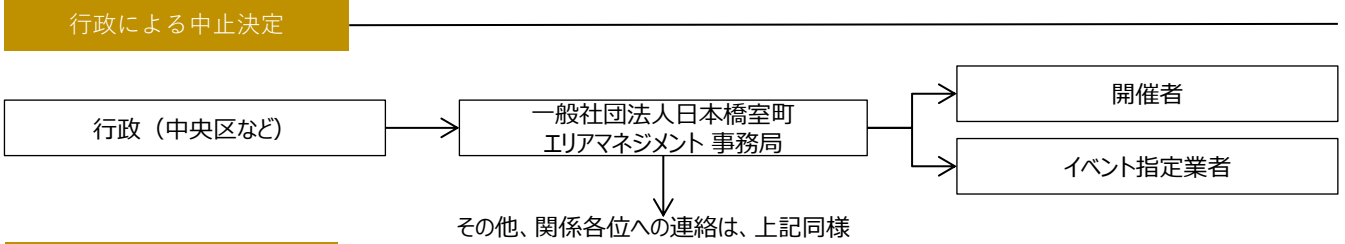
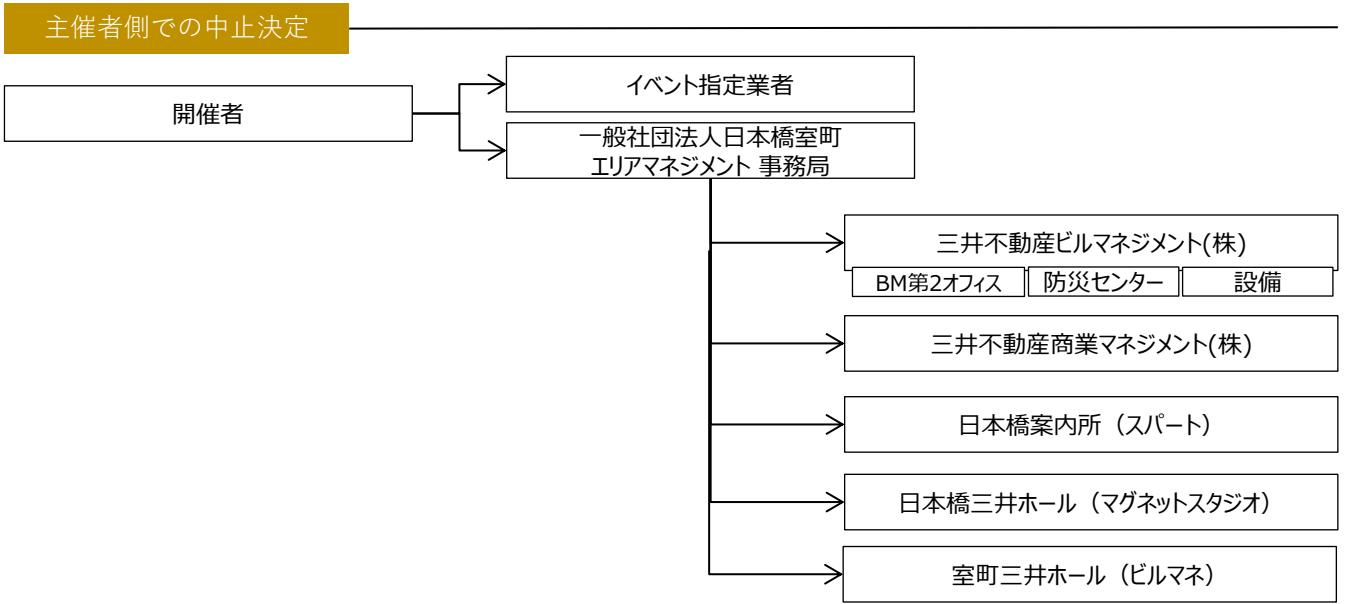

※ イベント開催中であっても天候、災害、その他事象から実施を取り止めとさせていただきます。
 ※ 通行者及び参加者の安全が担保出来ないと判断した場合は、開催中であっても取り止めとさせていただきます。

開催中の問い合わせ、緊急時対応（設備不具合、行列対応、事件、事故、火災、他）

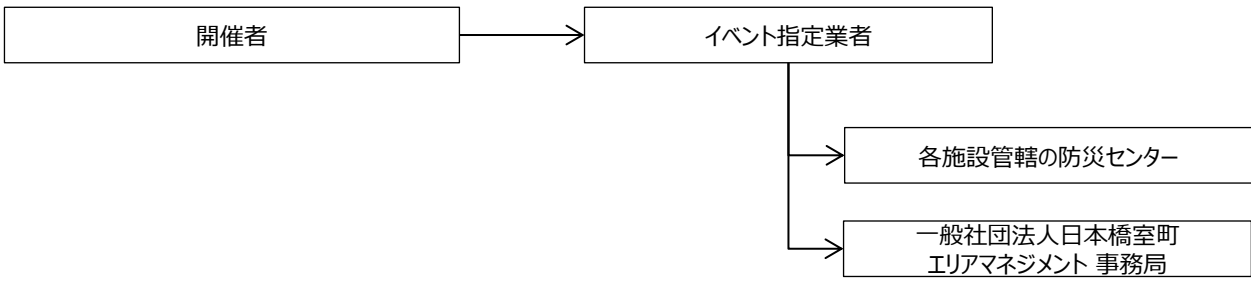

※ イベント開催中、中央区及び日本橋室町の判断により、開催中であっても取り止めとさせていただきます。
 ※ 通行者及び参加者の安全が担保出来ないと判断した場合は、開催中であっても取り止めとさせていただきます。