理論ピアノ初見課題

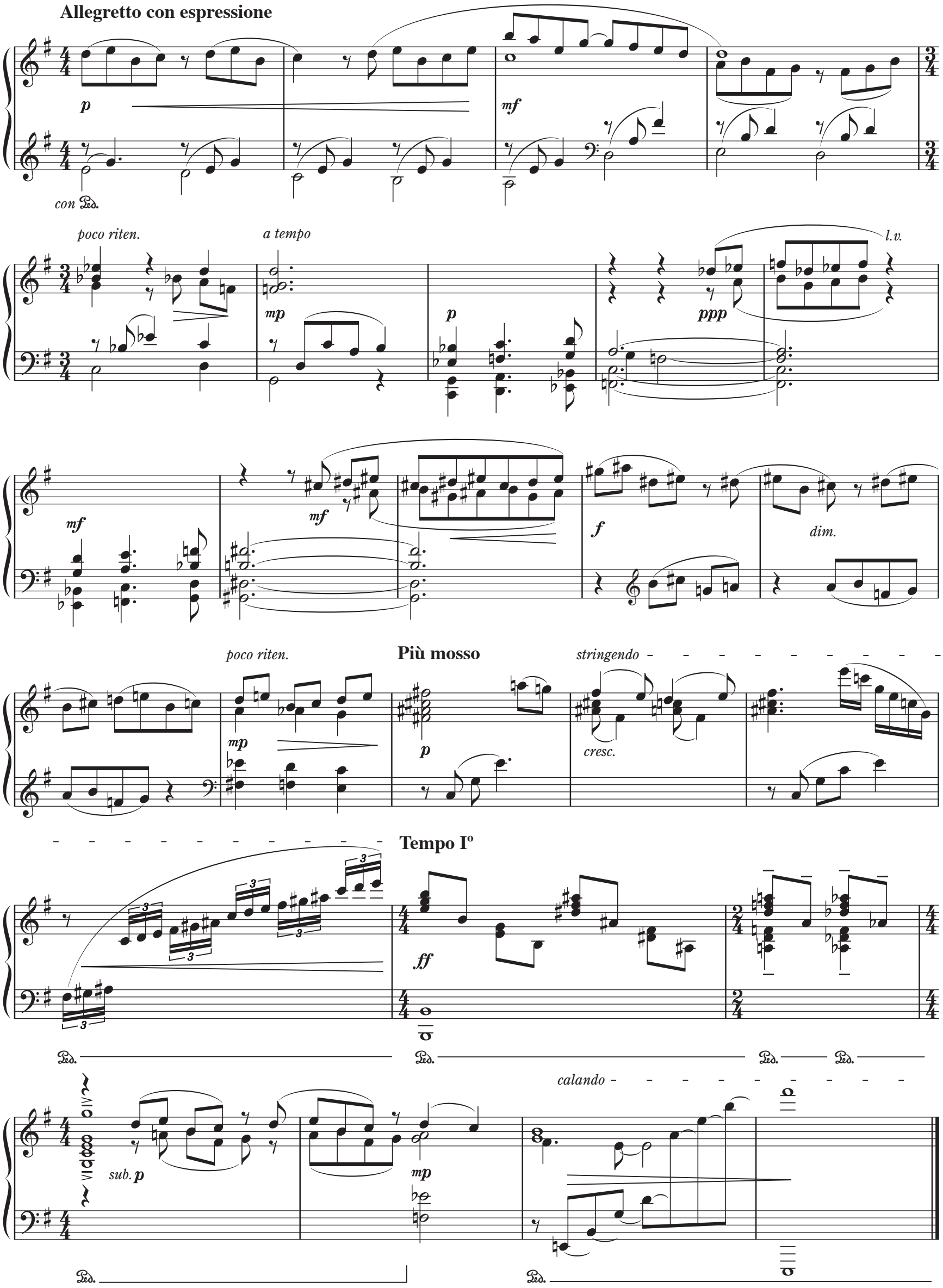

桐朋学園大学音楽学部
2026年度　一般選抜