



OPEN CAMPUS

オープンキャンパス

2026

2026.05.24

桐朋学園大学音楽学部
桐朋女子高等学校音楽科(男女共学)

目次

03 ご参加にあたってのお願い
個別相談について

04 タイムスケジュール
高校／大学 説明会およびミニ・コンサート
専攻紹介／キャリア相談／在学生によるツアー／桐朋生の部屋
公開レッスン、体験、特別講座など

11 学生会館見学

12 仙川図書館見学
資料コーナー

13 校舎案内図

ご参加にあたってのお願い

- ♪ 学内では、受付でお渡しした「参加証」をご着用ください。
- ♪ ご案内する教室・レッスン室以外には立ち入らないでください。
- ♪ 各プログラムの最中は、携帯電話の電源をお切りください。
- ♪ ホールや教室におけるミニ・コンサート、体験レッスン等につきまして、本学関係者以外の写真撮影、録音、録画等は固くお断りいたします。
- ♪ 急病や、その他緊急の場合は、お近くの教職員にお申し出ください。
- ♪ ご飲食は、S館1階の学生ホールにてお願いいたします。

個別相談について

各部会の主任や教務の教授・教諭が、実技、楽典、ソルフェージュなど入試に関することや、授業の様子など学校生活について、個別に相談をおうかがいします。

その他、キャリア支援(在学中の就職活動や留学サポート、卒業後の進路など)、アクセシビリティ支援(障がい、心のケアなど)、奨学金、子供のための音楽教室につきましては、各担当スタッフが対応させていただきます。

受付時間／10:30~14:50

実施時間：午前の部／11:10~12:00 午後の部／12:30~15:00

場所(個別相談受付)：S館1階学生ホール前

- ♪ 事前にご予約いただいている方は、予約時間の5分程度前に、個別相談受付までお越しください。
 - ♪ 個別相談は当日でもお申込みいただけます。ご希望の方は個別相談受付にて予約を承ります。なお、WEBでの当日予約は受け付けておりませんのでご注意ください。
- ※ご相談内容が明確でない場合は、お気軽に受付スタッフまでお声がけください。

当日予約可能です
ご希望の方は
受付へ!

【個別相談担当者】

ピアノ：今井 彩子、中井 恒仁

弦楽器：景山 誠治

管・打・ハープ：上原 宏 他

古楽器：安田 和信*

声楽：大橋 ゆり

作曲：石島 正博、西岡 龍彦

指揮：神田 寛明、村上 寿昭*

ミュージコロジー：沼野 雄司*

オーケストラ：合田 香

楽典・ソルフェージュ：森山 智宏、鷹羽 弘晃

一般教育：長瀬 浩平

高校：藤川 泰彰、荒巻 由紀

学生生活・奨学金・アクセシビリティ：事務局・学生相談室

*相談は各会場で承ります

タイムスケジュール

高校 説明会およびミニ・コンサート『桐朋学園宗次ホール』

10:00～10:30
(30分)

高校説明会

LIVE
STREAMING

高校受験生対象の説明会です。
校風やカリキュラム、高校生活の様子などについて
ご説明いたします。



森山 智宏



藤川 泰彰



荒巻 由紀

10:30～10:50
(20分)

高校生による
ミニ・コンサート

LIVE
STREAMING

司会：森山 智宏

演奏／松木 翔太郎(ヴァイオリン／高校3年)
岡部 那由多(ピアノ／高校3年)

曲目／Richard Strauss : Violin Sonata
in E-flat major, Op.18 3 mov.

LIVE
STREAMING

YouTube Liveでの
中継があります

大学説明会およびミニ・コンサート『桐朋学園宗次ホール』

11:10～11:40
(30分)

大学説明会

LIVE
STREAMING

大学受験生対象の説明会です。
本学の特色、教育方針、カリキュラムなどについて
ご説明いたします。



辰巳 明子



沼野 雄司

11:40～12:10
(30分)

大学生による
ミニ・コンサート

LIVE
STREAMING

司会：沼野 雄司

演奏／的場 桃(ヴァイオリン／大学1年)
相原 一誠(チェロ／大学2年)
片岡 琴佑(ピアノ／大学2年)

曲目／Mendelssohn : Piano Trio No.1
in D minor, Op.49 1,2 mov.

キャリア支援センターの
説明

本学キャリア支援センターの説明会です。
活動内容等をご説明いたします。

合田 香
キャリア支援センタースタッフ

作曲専攻紹介

<p>12:20～ 12:50 (30分)</p>	<p>桐朋学園 宗次ホール</p> <p>LIVE STREAMING</p>	<p>作曲専攻創作紹介</p>	<p>担当:石島 正博</p>  <p>長尾咲(大学4年)作曲 「魔女の住む谷～木管五重奏のための」</p> <p>演奏/平原 由唯(フルート/大学3年) 栗原 杏奈(オーボエ/大学4年) 中山 和奏(クラリネット/大学2年) 笠原 優太(ホルン/大学4年) 辻本 咲晴(ファゴット/大学4年)</p> <p>板倉和歩(高校3年)作曲 「ヴァイオリンとピアノのためのソナタ楽章」</p> <p>演奏/中原 梨衣紗(ヴァイオリン/高校3年) 板倉 和歩(ピアノ/高校3年)</p>
-----------------------------------	--	-----------------	--

キャリア支援センタースタッフによる「キャリア相談」

<p>10:00～ 15:00</p>	<p>S館1階 学生ホール前</p>	<p>キャリア相談</p>	<p>キャリア支援センターでは、音大生が自身の将来について考えていくためのサポートを行っています。 お気軽にお立ち寄りください。</p> <p>担当:キャリア支援センタースタッフ</p>
-------------------------	------------------------	---------------	---

在学生によるツアー／桐朋生の部屋

<p>①10:50 ～11:10</p>	<p>集合場所 高校コース: 桐朋学園 宗次ホール前 大学コース: S館3階 S302教室前</p>	<p>在学生による学内ツアー</p>	<p>仙川キャンパス内をご案内いたします。 ※①は参加区分によって集合場所が異なりますのでご注意ください。</p>
<p>②12:10 ～12:30</p>	<p>集合場所 桐朋学園 宗次ホール前</p>	<p>桐朋生の部屋</p>	<p>在学生が皆さまからの質問にお答えします。 桐朋生にリアルな話を聞いてみよう!</p>
<p>12:30～ 13:30 (60分)</p>	<p>S館4階 S404教室</p>	<p>桐朋生の部屋</p>	<p>在学生が皆さまからの質問にお答えします。 桐朋生にリアルな話を聞いてみよう!</p>

公開レッスン、体験、特別講座など

LIVE
STREAMING

YouTube Liveでの
中継があります

10:10～
10:50
(40分)

S館3階
S302教室

大学コース/
ソルフェージュ講座

～視点を広げ、曲の理解を深めよう～

担当:間谷 琴未



11:10～
11:50
(40分)

高校コース/
ソルフェージュ講座

ソルフェージュを通して色々な視点から楽譜を読み取り音楽を聴く力を養うため、本校では多様な授業が開かれています。本日の講座ではソルフェージュから楽曲にアプローチする取り組みをご紹介します。

11:40～
12:50
(70分)

S館3階
S333教室

チェンバロ体験
古楽器個別相談

担当:安田 和信・植山 けい・西山 まりえ



古楽器に触れ、体験し、楽器の可能性を学びましょう。

12:50～
13:10
(20分)

S館3階
S333教室

古楽器演奏

担当:丸山 韶



演奏・曲目/
岡 はるか(フラウト・トラヴェルソ/研究生3年)

J.S.Bach : Partita for Solo Flute
in A minor, BWV1013
I.Allemande

福地 里音(チェンバロ/大学4年)
F.Couperin : Les roseaux

丸山 韶(バロック・ヴァイオリン)
J.S.Bach : Sonata No.3 in
C major, BWV1005 III.Largo

岡 はるか(フラウト・トラヴェルソ/研究生3年)
三好 美穂(チェンバロ/カレッジディプロマ2年)
丸山 韶(バロック・ヴァイオリン)
C.P.E.Bach : Trio Sonata in
A major, Wq.146 III.Vivace

12:20～
13:00
(40分)

S館3階
S302教室

チェロ公開レッスン

担当:長谷川 陽子



受講生・曲目/
森 朝美(チェロ/大学2年)
百瀬 功汰(ピアノ/嘱託演奏員)
Prokofiev : Cello Sonata in C major,
Op.119 1 mov.

13:00～
13:30
(30分)

桐朋学園
宗次ホール

管アンサンブルクリニック

担当:神田 寛明(フルート)
蠣崎 耕三(オーボエ)
亀井 良信(クラリネット)
長谷川 潤(トランペット)
上原 宏(ホルン)

LIVE
STREAMING



受講生・曲目/
金子 凜(トランペット/オーケストラアカデミー生)
阿部 桜花(トランペット/大学3年)
小出 佑太(ホルン/研究生2年)
根岸 佑奈(トロンボーン/研究生2年)
佐藤 涼華(テューバ/研究生2年)
Arnold : Brass Quintet No.1 Op.73 1 mov.

13:20～
14:00
(40分)

S館3階
S302教室

ミュージコロジー
専攻紹介
個別相談

担当:沼野 雄司



ミュージコロジー専攻の
特色や授業についてご紹介いたします。

13:30～
14:10
(40分)

S館3階
S333教室

声楽公開レッスン

担当:腰越 満美



受講生・曲目/
本浄 桜子(声楽/大学2年)
Cesti : Addio, Corindo
本間 南海(声楽/修士課程2年)
Donaudy : Vaghissima sembianza

野間 春美(ピアノ/嘱託演奏員)

13:40～
14:20
(40分)

桐朋学園
宗次ホール

ピアノ公開レッスン

担当: 朴 久玲



受講生・曲目/
今井 奏絵 (ピアノ/高校3年)
Schumann : Fantasie in C major,
Op.17 1 mov.

14:30～
15:10
(40分)

桐朋学園
宗次ホール

室内楽公開レッスン

担当: 沼沢 淑音

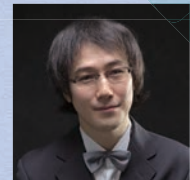

受講生・曲目/
杉谷 歩の佳
(ヴァイオリン/ソリストディプロマ1年)
小林 茉楽 (ヴァイオリン/大学1年)
小牧 珠々寧 (ヴィオラ/大学2年)
相原 一誠 (チェロ/大学2年)
沼沢 淑音 (ピアノ)
Dvořák : Piano Quintet No.2
in A major, Op.81 1 mov.

14:30～
15:00
(30分)

S館3階
S302教室

作曲専攻MSD紹介
MSD個別相談

～アニメーションの音楽/
SE制作とサウンドデザイン～
担当: 西岡 龍彦・宮木 朝子



作曲専攻MSDの授業「共同制作」では、武蔵野美術大学映像学科と連携してアニメーション作品やMaxを使ったインタラクティブ・アートの音楽とSE(効果音)を制作し、さらに作品全体の音楽、音響(SE、ME)、音声(セリフ、ナレーションなど)のすべてを設計し調整するサウンドデザインを実習しています。これらの作品には、アニメーターと作曲家のマッチング、打ち合わせ、デモ音源によるプレゼンテーション、スコアやパート譜の制作、楽器演奏者の確保、録音エンジニアとのコミュニケーション、録音/編集/Mix./MA、完成プレゼンテーションなどの制作過程があります。MSDの学生達が取り組んだ制作プロセスと完成作品をご紹介します。

14:30～
15:30
(60分)

S館3階
S333教室

指揮レッスン!
&指揮体験!
指揮個別相談

担当:沼尻 竜典・村上 寿昭



受講生・曲目／

口出 智太郎(指揮／大学2年)

Schubert : Symphony No.8

in B minor, D.759 1 mov.

中本 剛志(ピアノ／大学1年)

Beethoven : Symphony No.2

in D major, Op.36 1 mov.

出納 真由(ピアノ／嘱託演奏員)

角田 貴子(ピアノ／嘱託演奏員)

15:20～
16:00
(40分)

桐朋学園
宗次ホール

ヴァイオリン公開レッスン

担当:豊田 弓乃



受講生・曲目／

高野 大飛(ヴァイオリン／カレッジディプロマ2年)

菊野 惇之介(ピアノ／嘱託演奏員)

Franck : Violin Sonata in A major

2 mov.

LIVE
STREAMING

16:20～

桐朋学園
宗次ホール

オーケストラ練習見学

担当:合田 香



桐朋学園オーケストラの
練習を見学してみませんか?

「ヴィオラスペース2026」のための練習を
公開します。

LIVE
STREAMING

YouTube Liveでの
中継があります

学生会館見学

①9:00～10:00

②15:00～18:00

事前に申し込まれた方は、時間になりましたら直接「学生会館」にお越しください。時間枠内であれば出入り自由です。

※当日ご希望の方は、仙川キャンパス「総合受付(H121教室)」にお申し出ください。

仙川キャンパスで行われる他のプログラムの予定を事前に確認・検討の上、②の時間帯にご参加ください。



学生会館ってどんなところ？

学生会館は、桐朋学園音楽部門の学生・生徒限定の学生マンションです。



快適！

- ♪午前7時～午後11時まで練習可能。防音設備が優れており、集中して勉強できます。
- ♪調布キャンパスまで徒歩5分。スーパーやコンビニも近く、暮らしやすい環境です。

安心！

- ♪管理人常駐で、初めての一人暮らしも安心です。
- ♪入退館システムや防犯カメラを完備し、安心・安全な環境を整えています。

楽しい！

- ♪歓迎会、七夕、ハロウィン、クリスマスなど、交流イベント(自由参加)もあります。
- ♪高校生から大学院生、ディプロマコース生まで、幅広い学生・生徒が入居しています。

ご興味のある方は、ぜひ見学にいらしてください。

学生会館や学生生活に関するご質問は、個別相談でも承っています。

モデルルーム

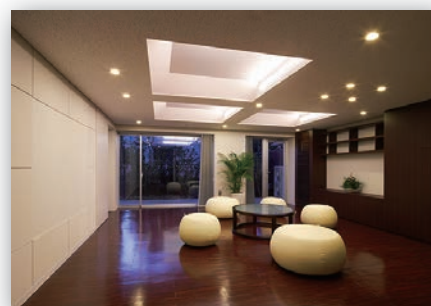
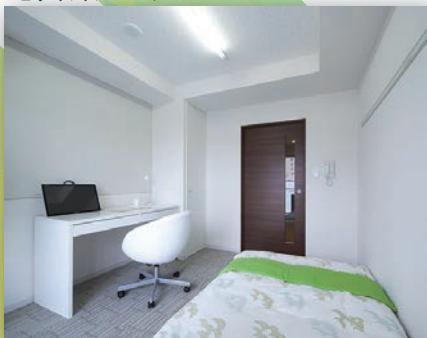

共用部(ロビー)

仙川図書館見学(桐朋芸術短期大学校舎4階)

10:00~15:30

仙川キャンパス図書館見学
(予約不要)

※図書館へのアクセスについては、受付時に配布の図書館チラシをご参照ください。

上記時間帯に館内を見学できますので、お気軽にお立ち寄りください。

開架の資料については自由に手に取ってご覧いただけます。利用後は返本台にお戻してください。よく使われる出版社の楽譜や、古今の音楽関連図書が並んでいます。

また、所蔵している作曲家の自筆譜ファクシミリなどを展示しています。



資料コーナー

S館1階学生ホール前にて各種資料などを展示しています。

資料請求では手に入らない資料もございますので、お気軽にお立ち寄りください。

教職員が付近に常駐しておりますので、学生生活全般についてのご質問等にも対応いたします。

校舎案内図

仙川キャンパス S 館

01

個別相談受付

当日のご予約も可能です！
事前にご予約済みの方は、お時間に
受付までお越しください。

資料コーナー／
キャリア支援センター相談
各種資料がご覧いただけます。
閲覧いただけるもの他、
お持ち帰りいただけるものも
ございます。



02

ヤマハ ミニショップ

営業時間 10:00~14:00

個別相談 エリア

*1階で受付後に
ご案内します*



03

S333教室

チェンバロ体験
古楽器個別相談
古楽器演奏
声楽公開レッスン
指揮レッスン! & 指揮体験!
指揮個別相談



04

S302教室

ソルフェージュ講座
チェロ公開レッスン
ミュージコロジー専攻紹介
ミュージコロジー個別相談
作曲専攻MSD紹介
作曲専攻MSD個別相談

05



05

S404教室
桐朋生の部屋

校舎案内図

仙川キャンパスH館

06

桐朋学園宗次ホール

- 高校説明会
- 高校生によるミニ・コンサート
- 大学説明会／調布スタジオ紹介
- 大学生によるミニ・コンサート
- キャリア支援センターの説明
- 作曲専攻創作紹介
- 管アンサンブルクリニック
- ピアノ公開レッスン
- 室内楽公開レッスン
- ヴァイオリン公開レッスン
- オーケストラ練習見学

07

総合受付 (H121教室)

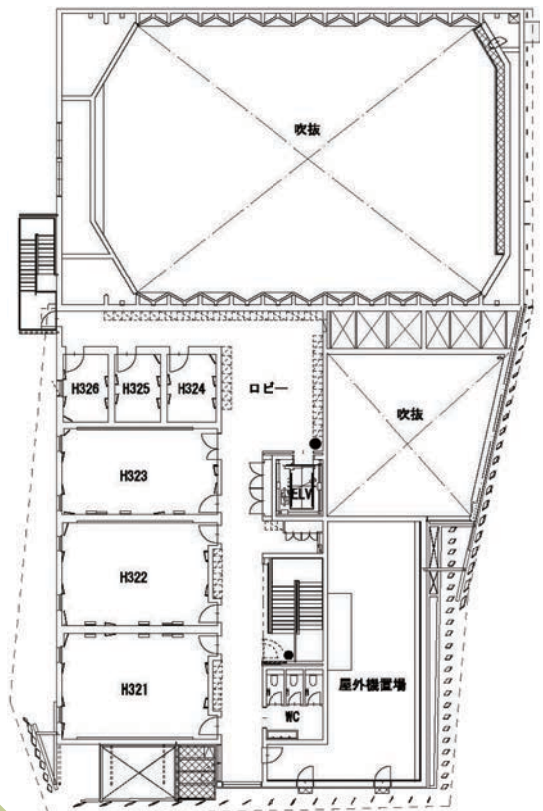
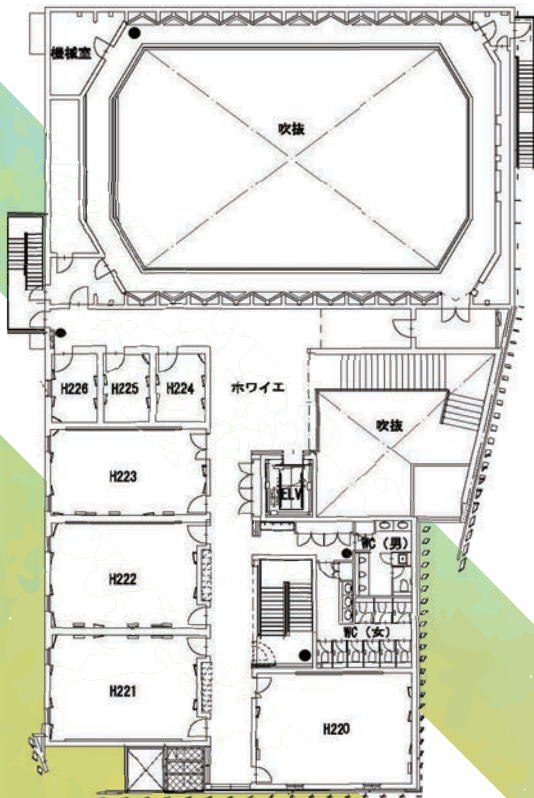
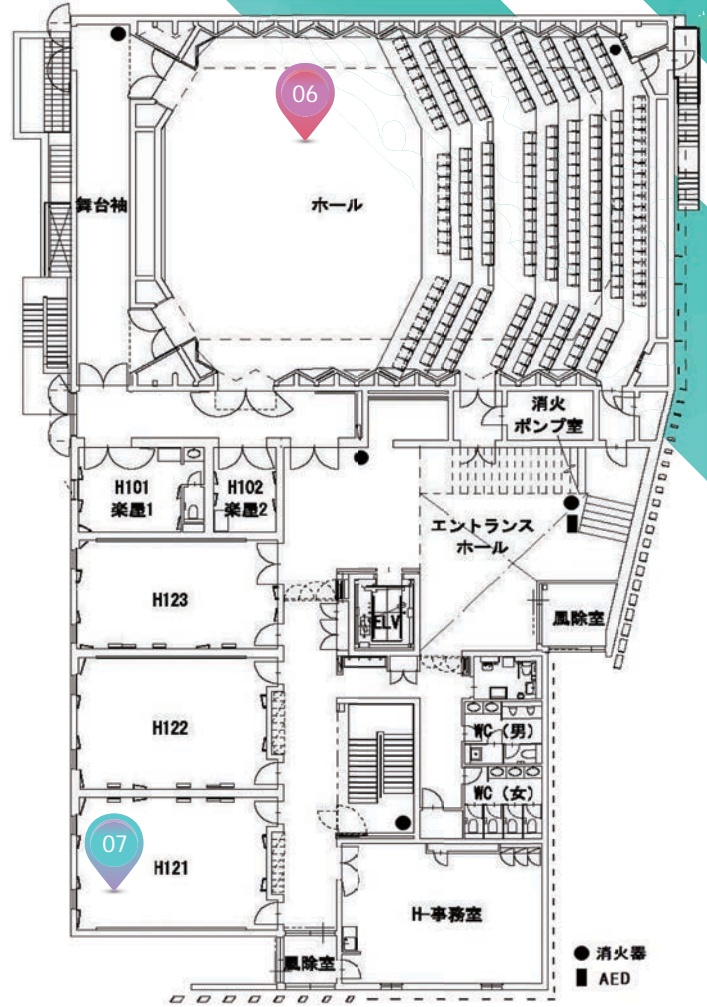

校舎案内図

調布キャンパス ※教室・レッスン室への立ち入りはご遠慮ください。

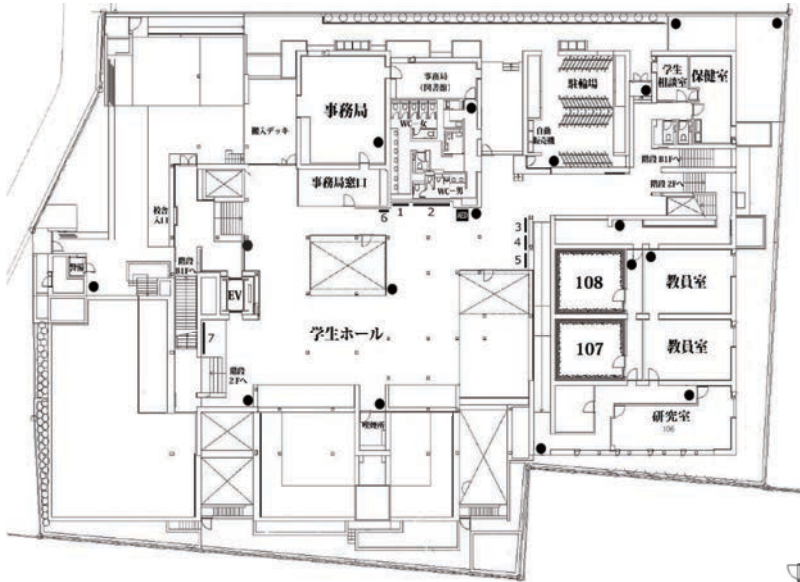



お問い合わせ

仙川キャンパス

〒182-8510 東京都調布市若葉町1-41-1

Tel: 03-3307-4101 (代表)

調布キャンパス

〒182-0021 東京都調布市調布ヶ丘1-10-1

Tel: 042-444-7055 (代表)

入試・講習会に関するお問い合わせ

事務局 入試係 Tel: 03-3307-4122

exam@tohomusic.ac.jp